ALL YOUR MANUALS ARE BELONG TO EVERYONE.

The Manual Restoration Project

Manual Cover Restoration Sampler

ファミリーコンピュータ™

FAMICOM FAMILY

4人打ち麻雀

HVC-FJ

取扱説明書

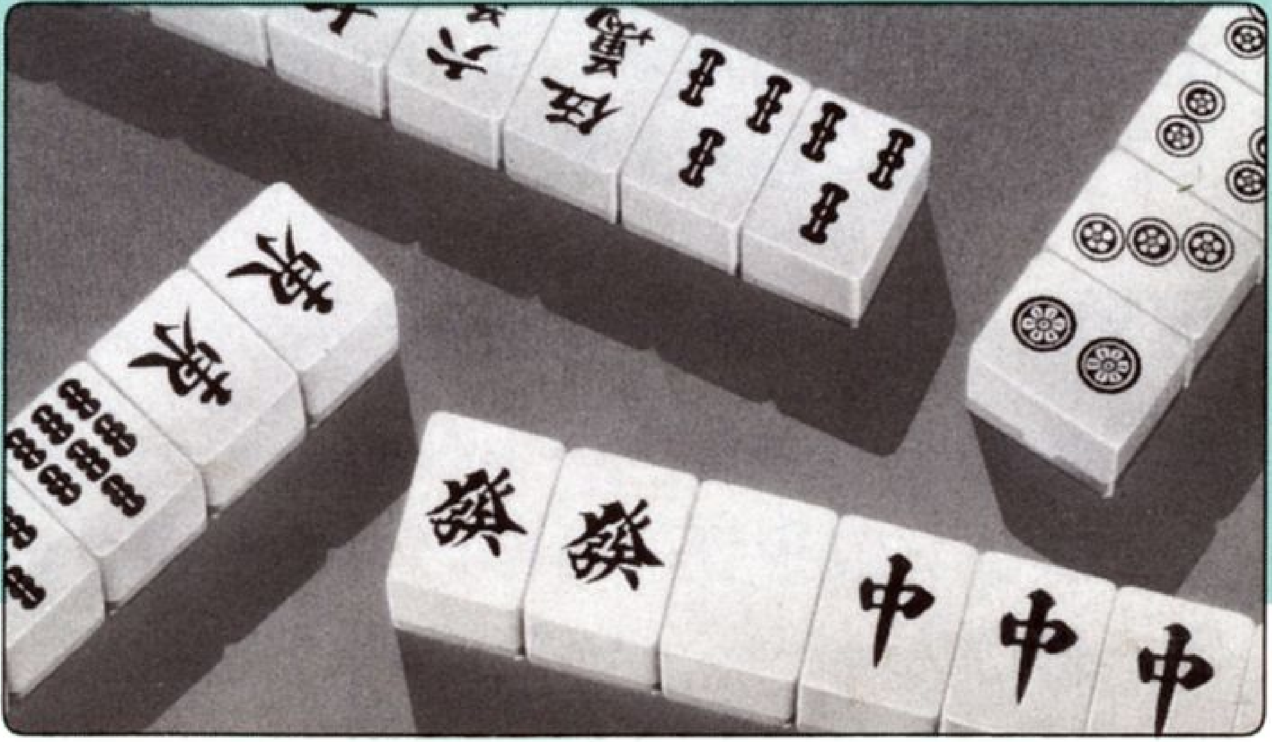

Nintendo®

ファミリーコンピュータ™

FAMICOM FAMILY

4人打ち麻雀

HVC-FJ

取扱説明書

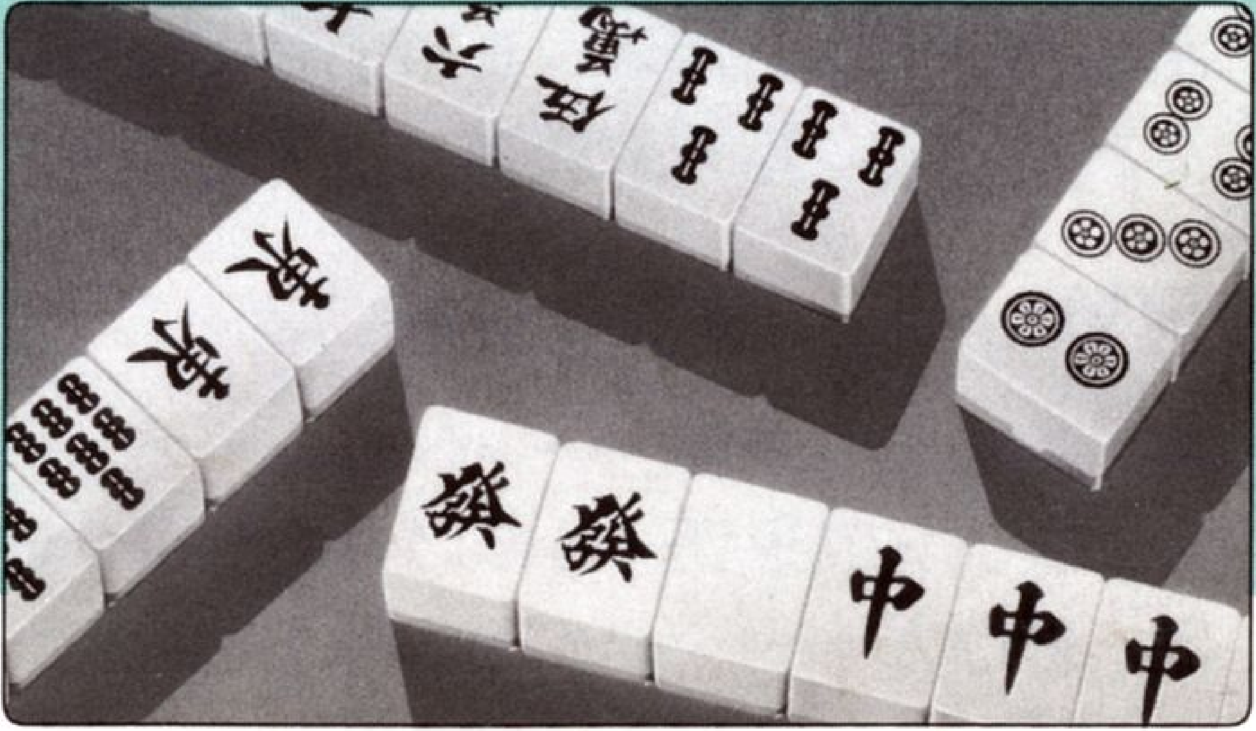

Nintendo®

FAMICOM FAMILY

任天堂 ファミリーコンピュータ™

ASM-9J

とりあつかいせつめいしょ

取扱説明書

じゅうおうき

獣王記

FAMICOM FAMILY

任天堂 ファミリーコンピュータ™

ASM-9J

とりあつかいせつめいしょ
取扱説明書

じゅうおうき
獣王記

CDS−A7

FAMICOM FAMILY

AMERICAN DREAM
アメリカン ドリーム

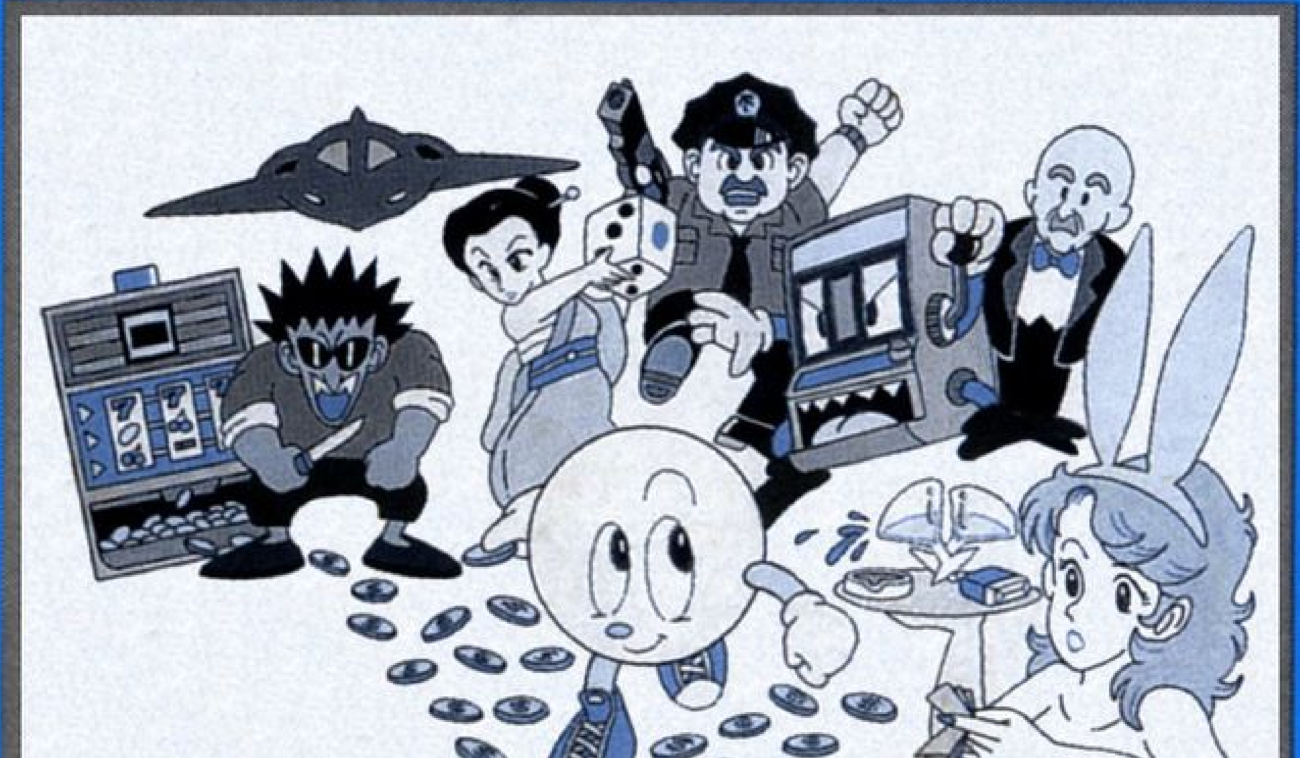

取扱い説明書

任天堂 ファミリー コンピュータ™ 用カセット

CDS-A7

FAMICOM FAMILY

アメリカン AMERICAN DREAM ドリーム

取扱い説明書

任天堂 ファミリーコンピュータ™用カセット

Victor

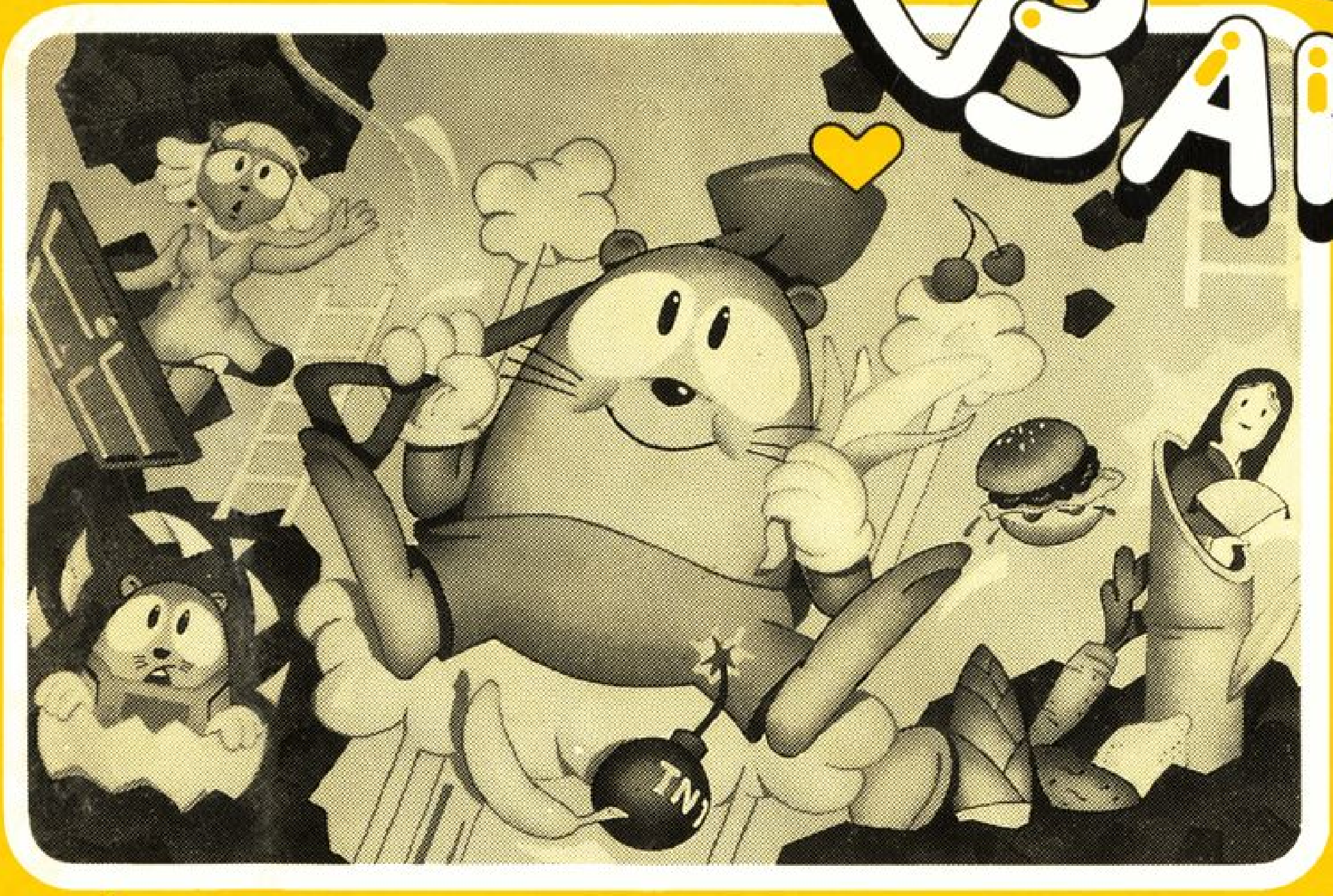

BANANA

バナナ

取扱説明書

VFR-B1-01

任天堂

ファミリーコンピュータ™

Victor

THE MASTER'S VOICE

BANANA

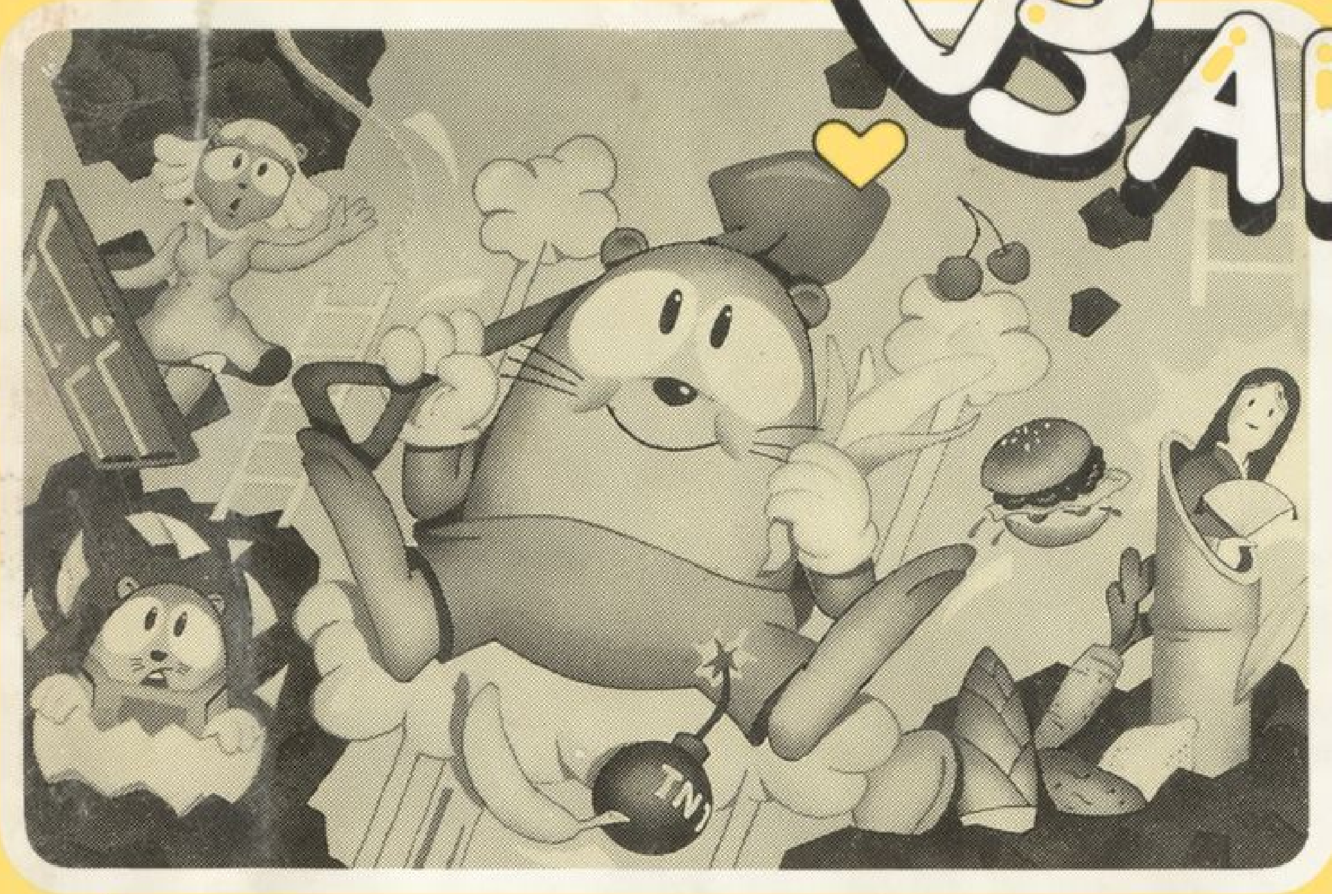

バナナ

取扱説明書

VFR-B1-01

任天堂

ファミリー コンピュータ™

CDS-82

FAMICOM FAMILY

取扱説明書

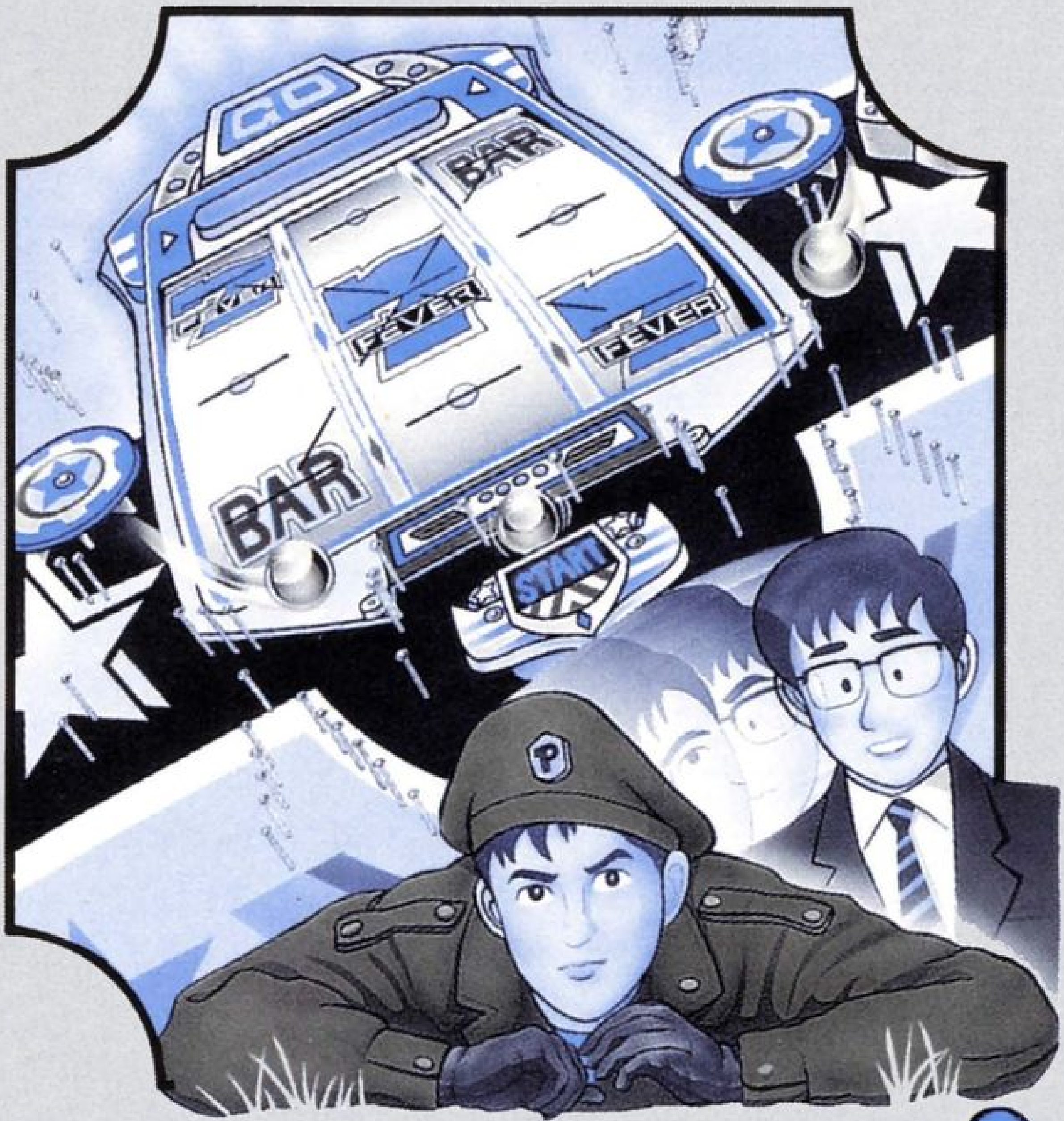

パチンコ大作戦2

任天堂 ファミリーコンピュータ™

CDS-82

FAMICOM FAMILY

取扱説明書

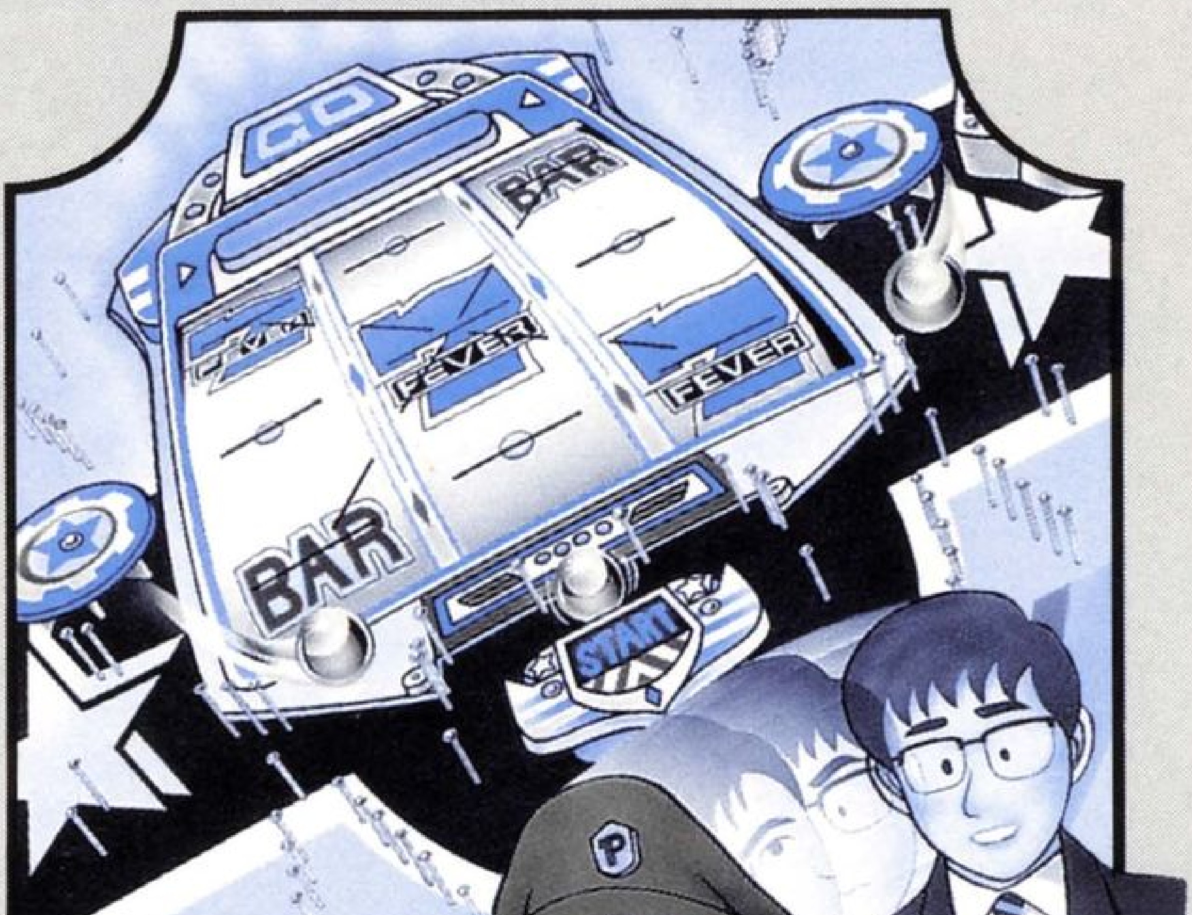

パチンコ大作戦 2

任天堂 ファミリーコンピュータ™

FAMICOM FAMILY
任天堂 ファミリーコンピュータ TM
KIF 26
TIX-60
とりあつかいせつめいしょ
取扱説明書
太陽の勇者
ファイバード

任天堂 ファミリーコンピュータ
26
TIX-6Q
とりあつかいせつめいしょ
取扱説明書
太陽の勇者
ファイバード

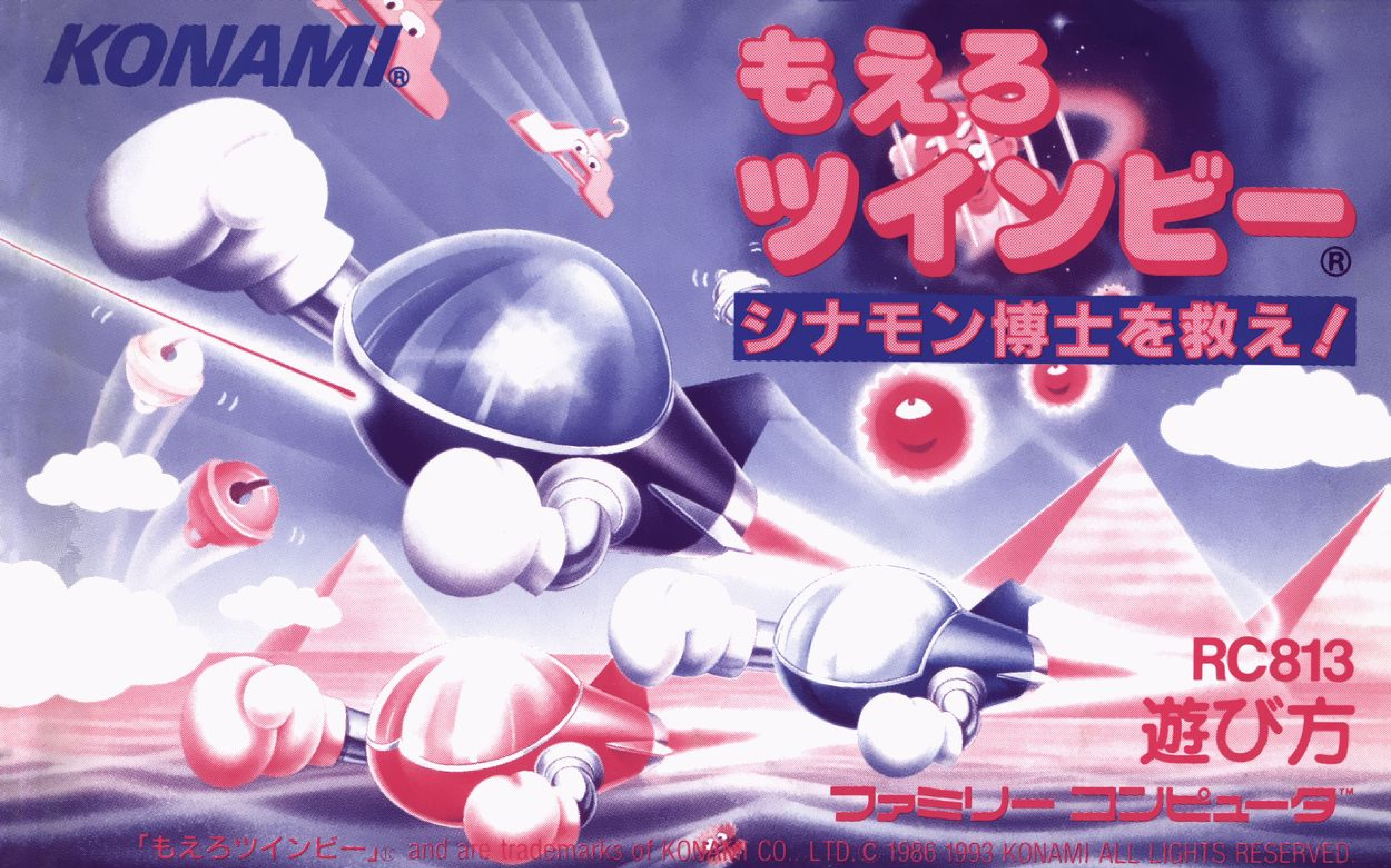

「もえろツインビー」® and are trademarks of KONAMI CO., LTD. © 1986 1993 KONAMI ALL LIGHTS RESERVED.

「もえろツインビー」® and are trademarks of KONAMI CO., LTD. © 1986 1993 KONAMI ALL LIGHTS RESERVED.

任天堂 ファミリーコンピュータ™

THF-M7

FAMICOM FAMILY

燃える!!お兄さん

取扱説明書

ファミリーコンピュータ・ファミコンは任天堂の商標です。

任天堂 ファミリーコンピュータ™

THF-M7

FAMICOM FAMILY

燃える!!お兄さん

取扱説明書

ファミリーコンピュータ・ファミコンは任天堂の商標です。

任天堂 ファミリー コンピュータ™

TKS-S1

MADE IN JAPAN

さんすう1年

＋－×÷

TOKYO SHOSEKI Co.,Ltd.

てびき

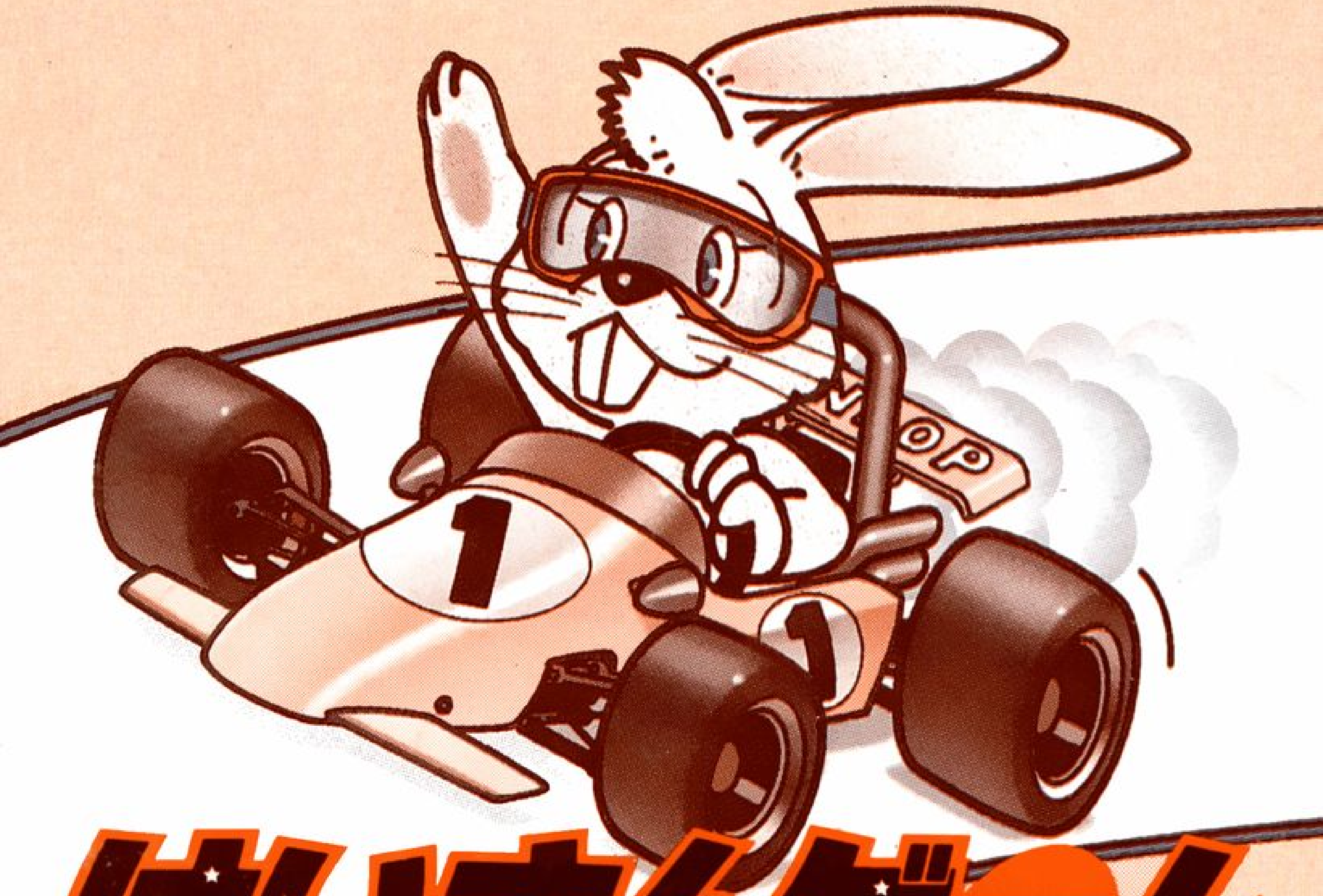

けいさんゲーム

東京書籍

任天堂 ファミリーコンピュータ™

TKS-S1

MADE IN JAPAN

さんすう1年

+−×÷

TOKYO SHOSEKI Co.,Ltd.

てびき

けいさんゲーム

東京書籍

KONAMI

遊び方

RC845

ファミリー コンピュータ™

あくまじょうでんせつ

悪魔城伝説™

© KONAMI 1989

KONAMI

遊び方

RC845

ファミリーコンピュータ™

あくまじょうでんせつ

悪魔城伝説™

© KONAMI 1989

任天堂 ファミリーコンピュータ™

ファミリーコンピュータ・ファミコンは任天堂の商標です。

地獄極楽丸

取扱説明書

©1990 EXE / フェイス / DAIO PAPER CORPORATION / KANEMATSU CORPORATION
©1990 PACK-IN-VIDEO CO.,LTD.

PAC-9Z

FAMICOM FAMILY

任天堂 ファミリーコンピュータ™

ファミリーコンピュータ・ファミコンは任天堂の商標です。

地獄極楽丸

取扱説明書

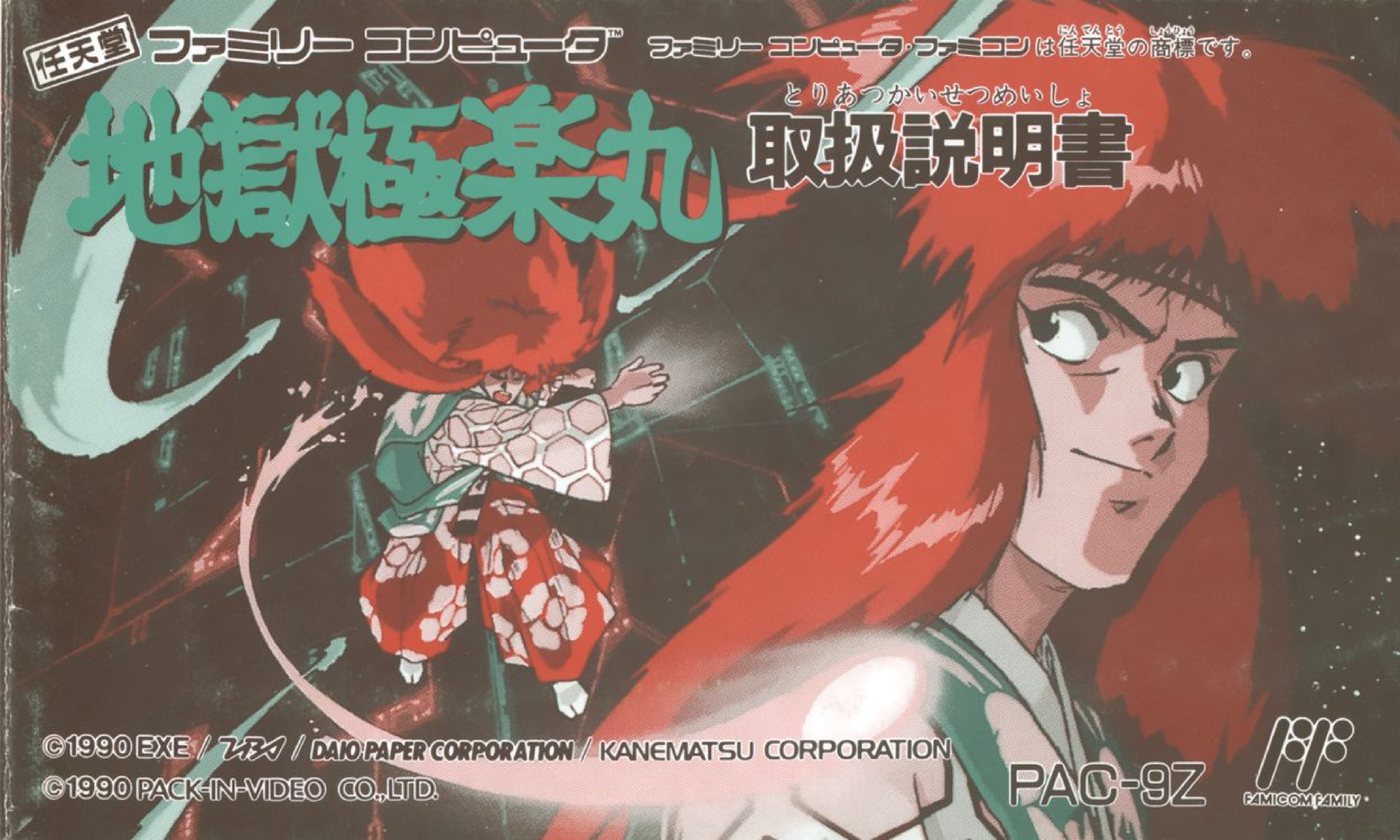

©1990 EXE / ワイズ / DAIO PAPER CORPORATION / KANEMATSU CORPORATION
©1990 PACK-IN-VIDEO CO.,LTD.

PAC-9Z

FAMICOM FAMILY

TM

ABSOLUTELY BRILLIANT!

TM

Camerica Ltd Inc., 3701 Commercial Avenue, Northbrook,
Illinios 60062, USA – TEL 708 498 4525.

© Code Masters Software Company Ltd. 1991

ABSOLUTELY BRILLIANT!

Camerica Ltd Inc., 3701 Commercial Avenue, Northbrook,
Illinios 60062, USA – TEL 708 498 4525.

© Code Masters Software Company Ltd. 1991

PIXELATEDARCADE
www.pixelatedarcade.com

取扱説明書
炎の闘球児
ドッジ弾平2
SUNSOFT

取扱説明書
炎の闘球児
ドッジ弾平2
だんぺい
SUNSOFT

KEMCO▲SEIKA

NES-DF-USA

DESERT COMMANDER™

INSTRUCTION BOOKLET

KEMCO▲SEIKA

NES-DF-USA

DESERT COMMANDER™

INSTRUCTION BOOKLET

任天堂
ファミリー コンピュータ™・シリーズ
HFC-DO

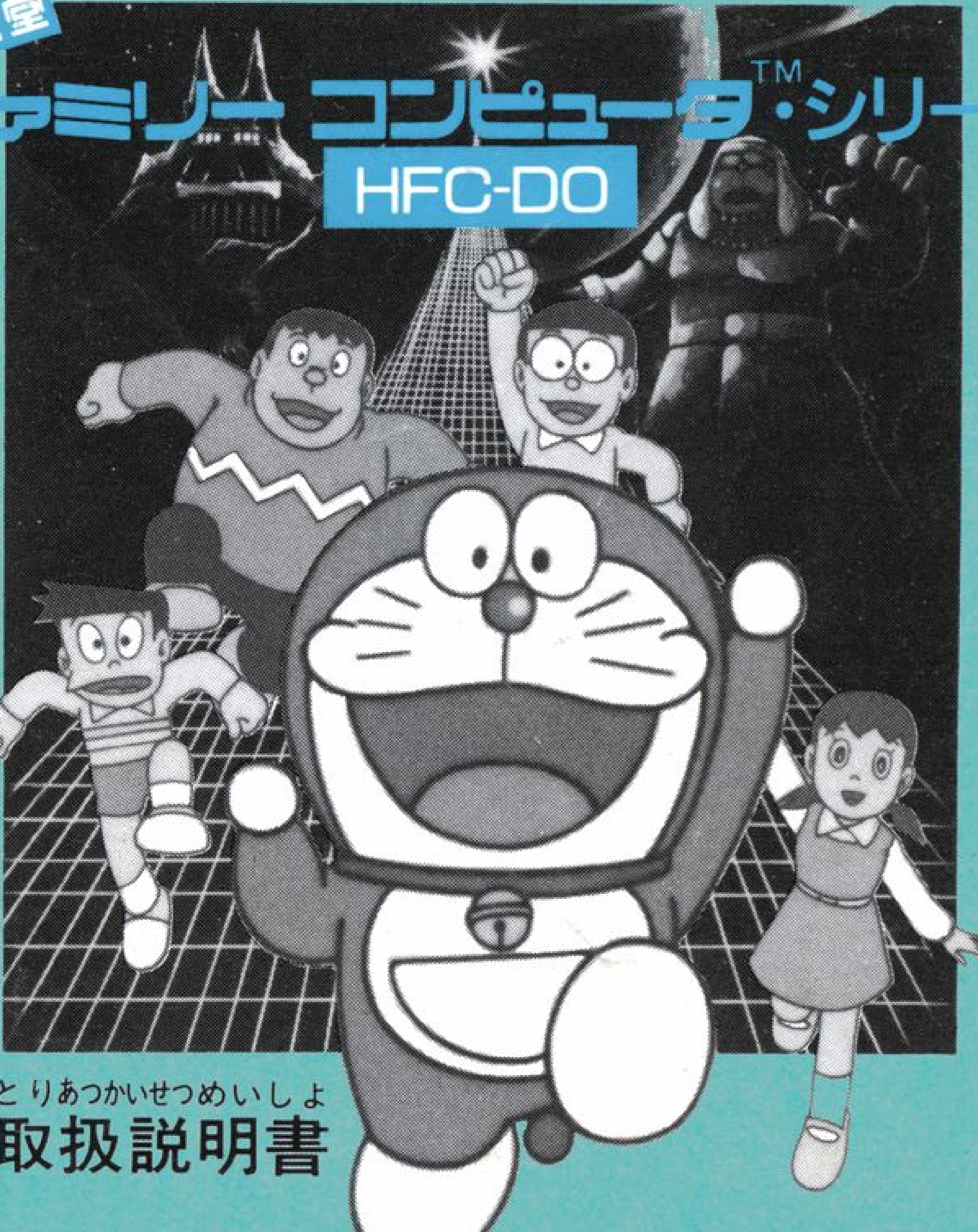

とりあつかいせつめいしょ
取扱説明書

©藤子・小学館・テレビ朝日

ドラえもん

HUDSON GROUP
HUDSON SOFT®

ファミリー コンピュータ・ファミコンは任天堂の商標です。

任天堂

ファミリーコンピュータ™・シリーズ

HFC-DO

とりあつかいせつめいしょ
取扱説明書

©藤子・小学館・テレビ朝日

ドラえもん

HUDSON GROUP
HUDSON SOFT®

ファミリーコンピュータ・ファミコンは任天堂の商標です。

FAMICOM FAMILY

任天堂 ファミリーコンピュータ™

DOUBLE DRAGON
双截龍 III
The Rosetta Stone

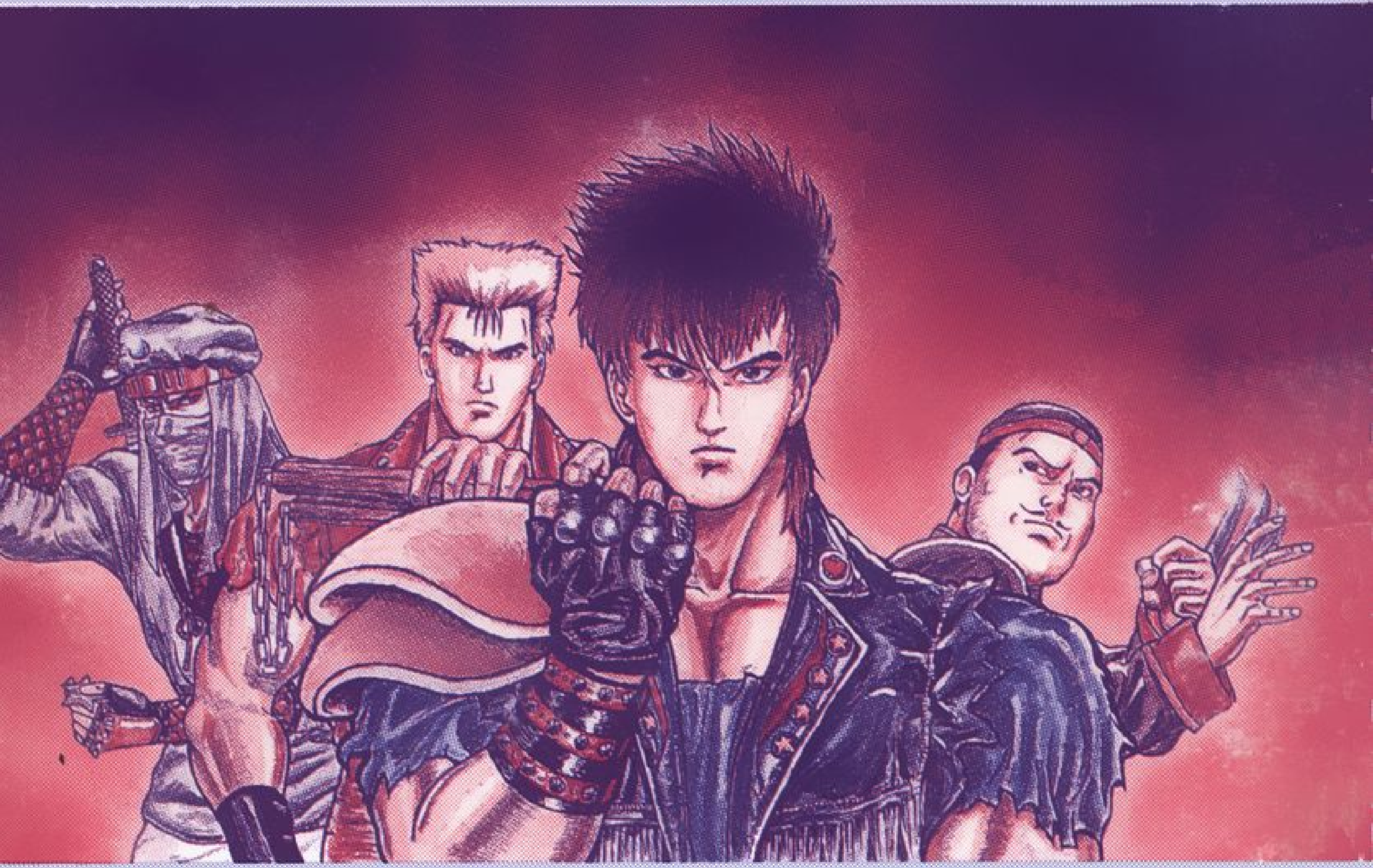

TJC-ZW

取り扱い説明書

TECHNŌS

TECHNŌS JAPAN CORP.™

FAMICOM FAMILY

任天堂 ファミリー コンピュータ™

DOUBLE DRAGON
双截龍 III
The Rosetta Stone

TJC-ZW

取り扱い説明書

TECHNŌS

TECHNŌS JAPAN CORP.™

週刊少年ジャンプ創刊20周年記念

ファミリーコンピュータ™

ファミコンジャンプ 英雄列伝

HERO RETSUDEN

©SHUEISHA 1988
©BANDAI 1988 MADE IN JAPAN

週刊少年ジャンプ創刊20周年記念

ファミリーコンピュータ

ファミコンジャンプ 英雄列伝

HERO RETSUDEN

namcot

ファミリーテニス

取扱説明書

ファミリーテニス

©1987 NAMCO LTD., ALL RIGHTS RESERVED.

namcot

ファミリーテニス

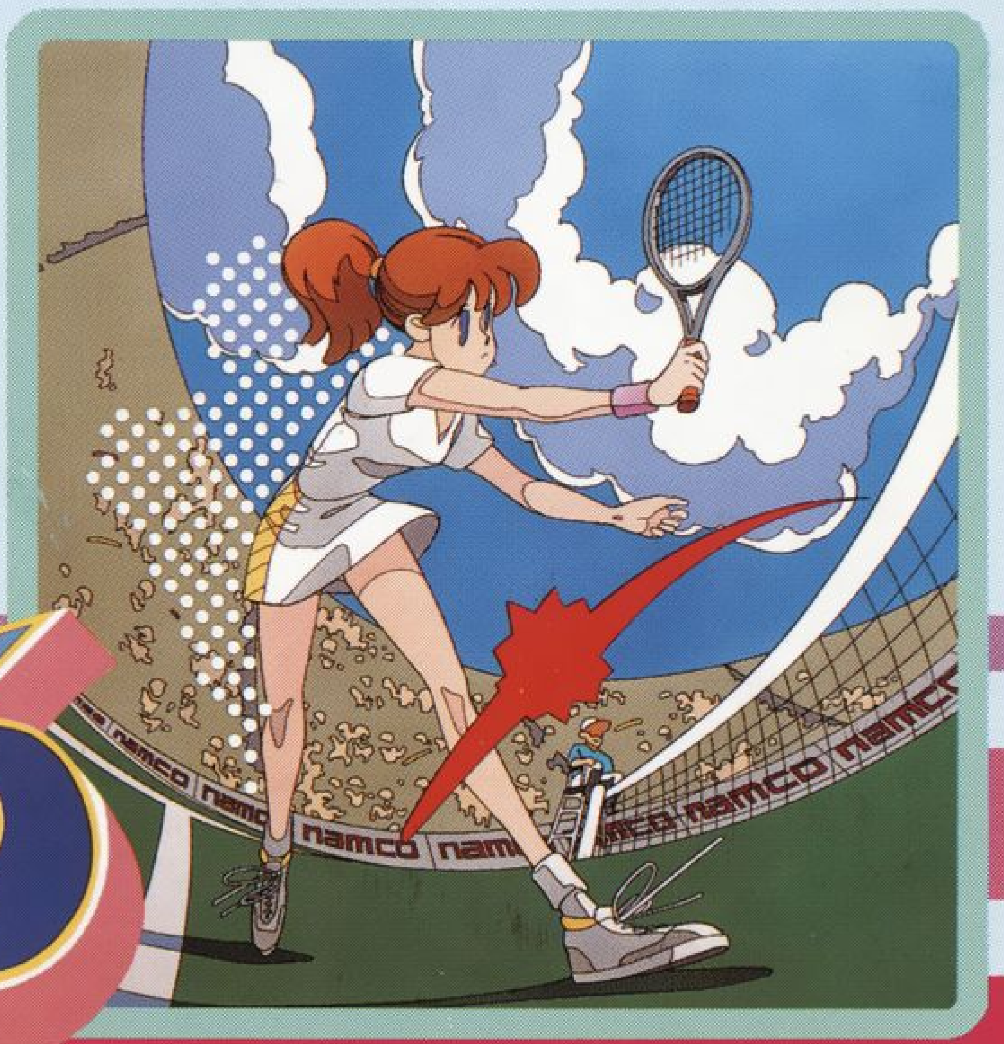

とりあつかいせつめいしょ
取扱説明書

ファミリーテニス

©1987 NAMCO LTD., ALL RIGHTS RESERVED.

ファミリー コンピュータ™

JF-04

FIELD COMBAT

フィールド コンバット

取扱説明書

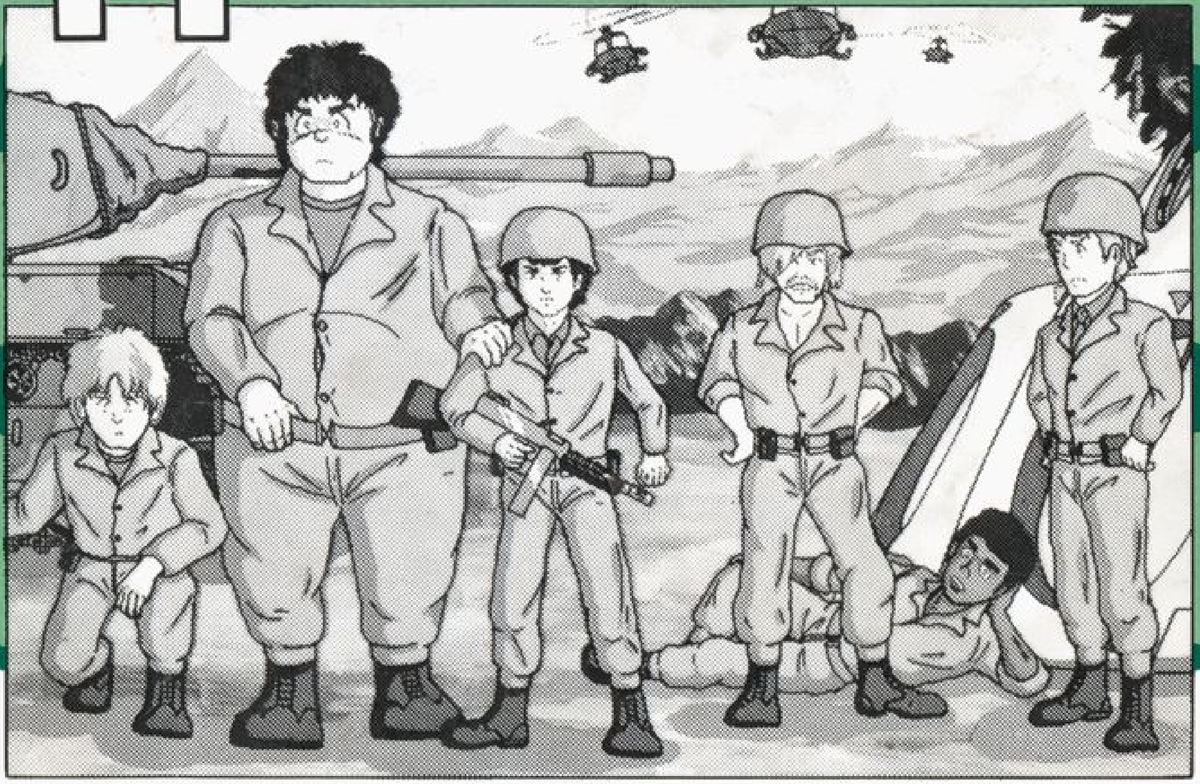

JALECO®

ファミリー コンピュータ™は任天堂の商標です。

ファミリーコンピュータ™

JF-04

FIELD

COMBAT

フィールド コンバット

取扱説明書

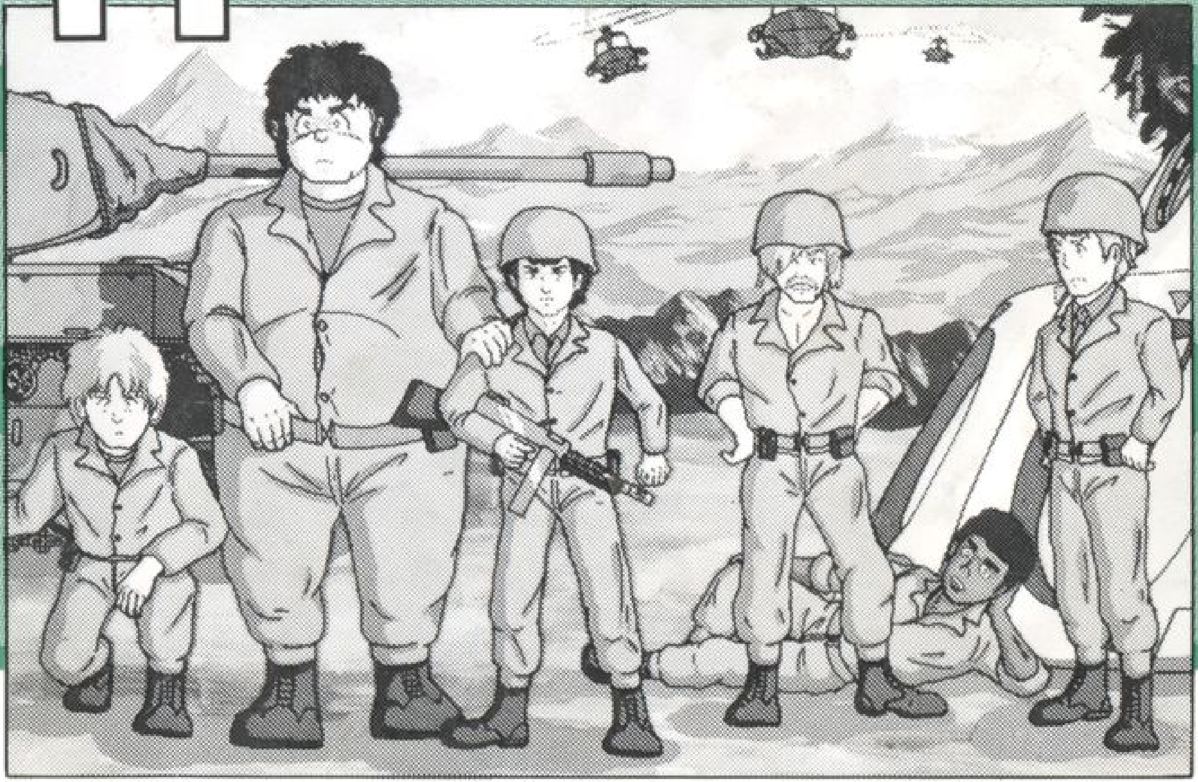

JALECO®

ファミリーコンピュータ™は任天堂の商標です。

おまけ　キーワード・メモ

1～5		51～55		101～105		151～155	
6～10		56～60		106～110		156～160	
11～15		61～65		111～115		161～165	
16～20		66～70		116～120		166～170	
21～25		71～75		121～125		171～175	
26～30		76～80		126～130		176～180	
31～35		81～85		131～135		181～185	
36～40		86～90		136～140		186～190	
41～45		91～95		141～145		191～195	
46～50		96～100		146～150		196～200	

おまけ　キーワード・メモ

1～5	4NADA	51～55	EAMRA	101～105	7GB17	151～155	B5BAY
6～10	MATUI	56～60	KITA9	106～110	NZ100	156～160	EBIRA
11～15	0MORI	61～65	SAPP6	111～115	HINAM	161～165	YA3ZW
16～20	OK8MA	66～70	CHU09	116～120	K0D00	166～170	YA379
21～25	YO4DA	71～75	KITA1	121～125	ATTAK	171～175	WOMAN
26～30	MA2N0	76～80	ZAXES	126～130	NO130	176～180	00ZAR
31～35	MORII	81～85	VOLGD	131～135	PAPAT	181～185	B0KUD
36～40	KA582	86～90	08ATA	136～140	MAMAA	186～190	X3Y48
41～45	H8SHI	91～95	OIKA8	141～145	110NN	191～195	LAST1
46～50	MEGU3	96～100	MRSRM	146～150	LUCKY	196～200	04MA5

VFR-H1-02

取り扱い説明書

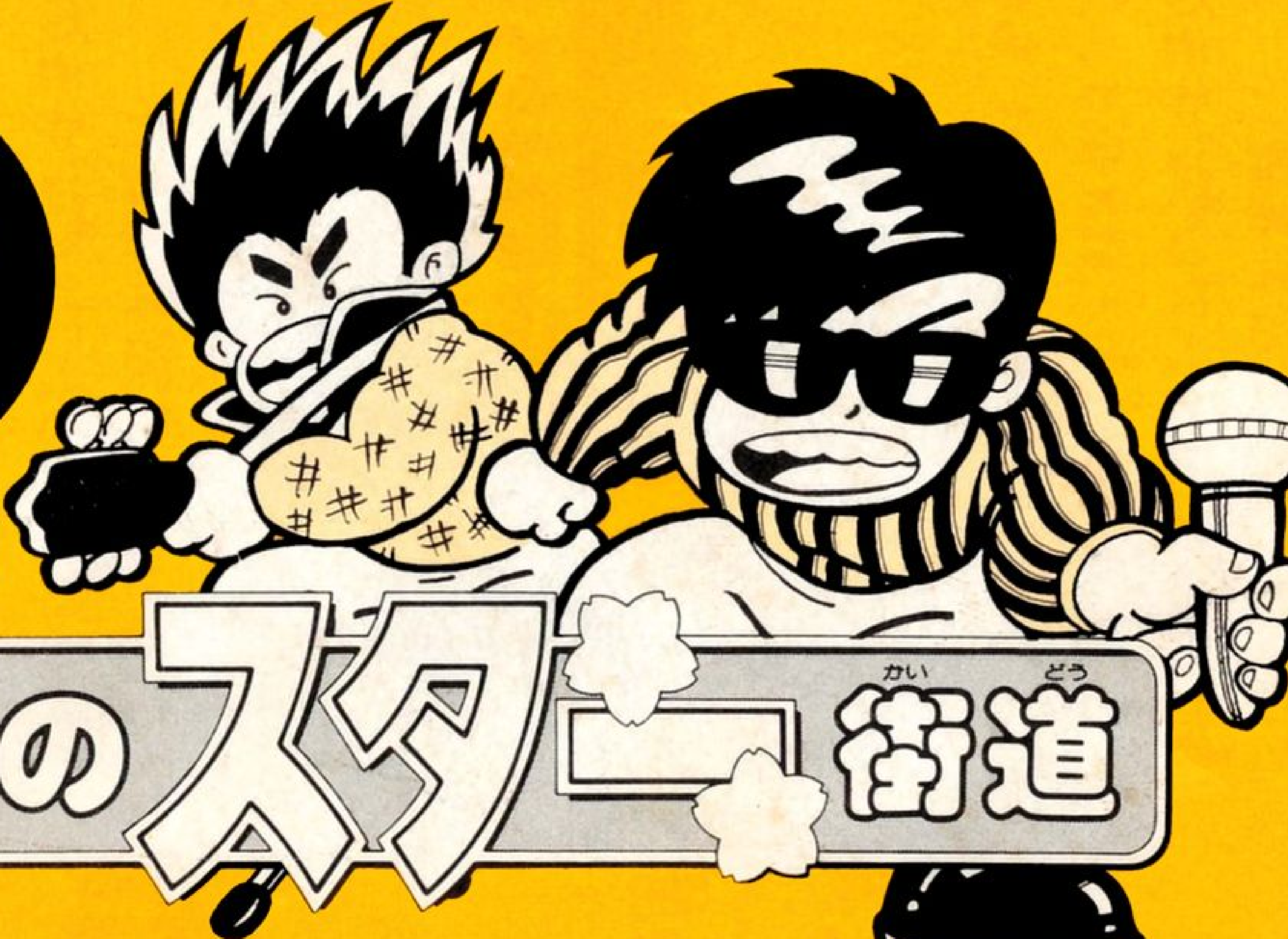

芸能界アクション・ゲーム

花のスター街道

任天堂

ファミリーコンピュータ™

VFR-H1-02

取り扱い
説明書

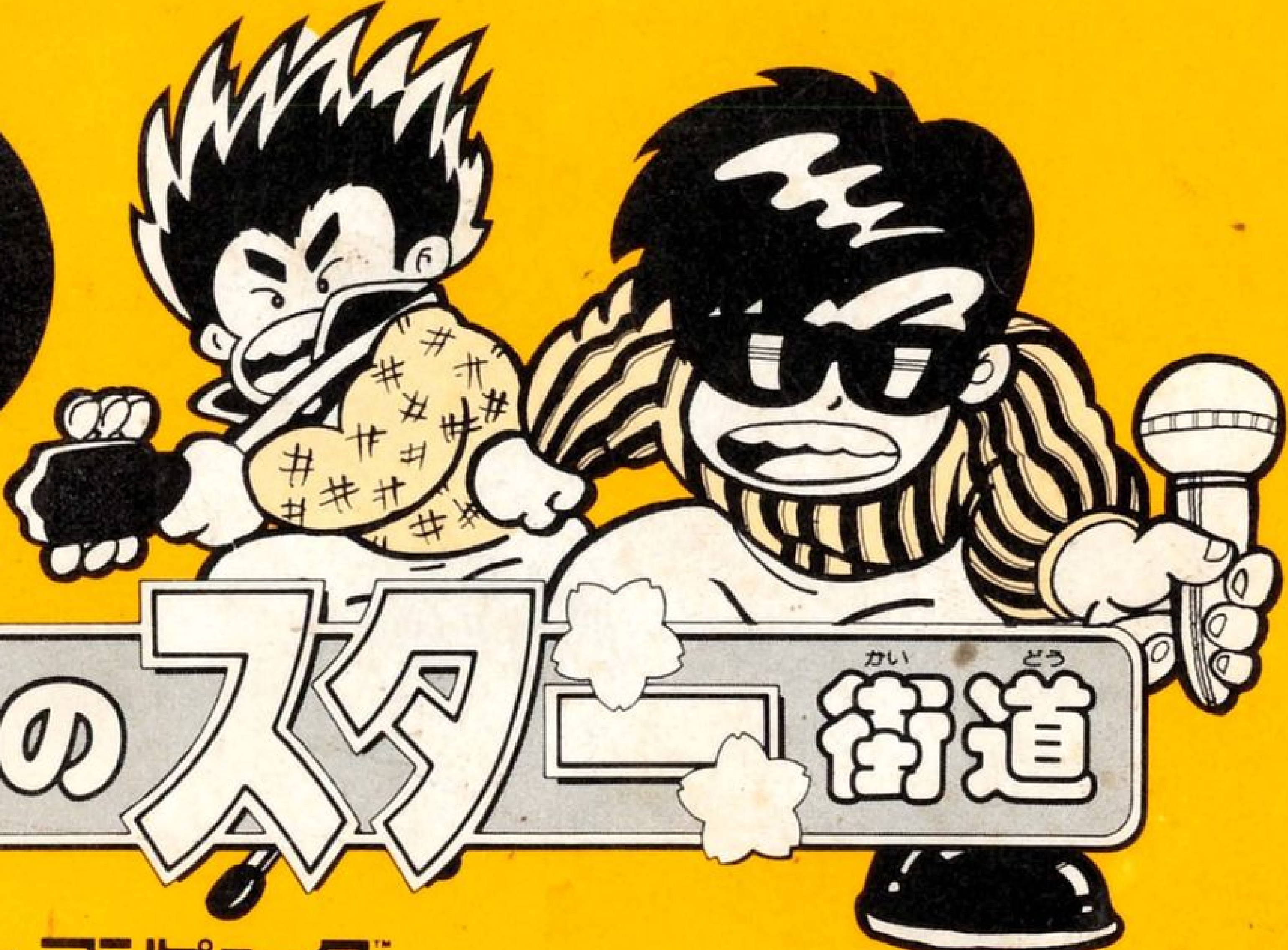

芸能界アクション・ゲーム

花のスター街道

任天堂
ファミリーコンピュータ™

任天堂 ファミリーコンピュータ™

FAMICOM FAMILY

フューチャー・ウォーズ

未来戦史ライオス

PAC-R6

とりあつかいせつめいしょ

取扱説明書

ファミリーコンピュータ ファミコン
は任天堂の商標です。

PACK-IN-VIDEO CO.,LTD.

任天堂 ファミリー コンピュータ™

FAMICOM FAMILY

フューチャー・ウォーズ

未来戦史 ライオス

PAC-R6

とりあつかいせつめいしょ

取扱説明書

ファミリーコンピュータ ファミコン
は任天堂の商標です。

PACK-IN-VIDEO CO.,LTD.

CDS-P8

FAMICOM FAMILY

ゲームパーティー

取扱い説明書

任天堂 ファミリー コンピュータ™

CDS-P8

FAMICOM FAMILY

ゲームパーティー

取扱い説明書

任天堂 ファミリーコンピュータ™

TEN-GL-USA
GAUNTLET®
INSTRUCTION
BOOKLET
TENGEN

TEN-GL-USA
GAUNTLET®
INSTRUCTION
BOOKLET
TENGEN

namcot

平成天才バカボン

取扱説明書

©フジオ・プロ／講談社／スタジオぴえろ ©1991 NAMCO LTD.

namcot

平成天才バカボン
(へいせいてんさいバカボン)

取扱説明書
(とりあつかいせつめいしょ)

©フジオ・プロ／講談社／スタジオぴえろ ©1991 NAMCO LTD.

囲碁
九路盤対局
―取扱説明書―

BPS-IG

任天堂 ファミリーコンピュータ™

ファミリーコンピュータ・ファミコンは任天堂の商標です。

囲碁
九路盤対局
—取扱説明書—

任天堂 ファミリーコンピュータ™

BPS

BPS-IG

ファミリーコンピュータ・ファミコン は任天堂の商標です。

Konami®

遊び方

RC815

がんばれゴエモン！
からくり道中™

© Konami 1986

ファミリーコンピュータ™

Konami®

遊び方

RC815

がんばれゴエモン！
からくり道中™

© Konami 1986

ファミリーコンピュータ™

ファミリーコンピュータ™

任天堂 シミュレーションゲーム

大戦略

BTC-DY

取扱説明書

ファミリーコンピュータ・ファミコンは任天堂の商標です。

ファミリー コンピュータ

任天堂 シミュレーションゲーム

大戦略

BTC-DY

取扱説明書

ファミリーコンピュータ・ファミコンは任天堂の商標です。

任天堂 ファミリーコンピュータ™

FAMICOM FAMILY

取り扱い説明書

CHARACTER SOFT CO.,LTD.

CTS-HL

任天堂 ファミリーコンピュータ™

FAMICOM FAMILY

取(と)り扱(あつか)い説明書(せつめいしょ)

CHARACTER SOFT CO.,LTD.

CTS-HL

任天堂 ファミリーコンピュータ™

けろけろけろっぴの大冒険

取り扱い説明書

CHARACTER SOFT CO.,LTD.

CTS-ZI

©1988, 1991 SANRIO CO. LTD.

任天堂 ファミリーコンピュータ™

けろけろけろっぴの大冒険

取り扱い説明書

CHARACTER SOFT CO.,LTD.

CTS-ZI

©1988, 1991 SANRIO CO. LTD.

DISK SYSTEM
ファミリーコンピュータ ディスクシステム
FMC-PTM
光神話
パルテナの鏡™
Nintendo®

DISK SYSTEM
ファミリー コンピュータ ディスク システム
FMC-PTM
光神話
パルテナの鏡™
Nintendo®

KONAMI

遊び方

RC816

キングコング2 怒り(いか)のメガトンパンチ

ファミリーコンピュータ™

© KONAMI 1986

KONAMI

遊び方

RC816

キングコング2
怒り(いか)のメガトンパンチ

ファミリー コンピュータ™

© KONAMI 1986

©ゆでたまご／集英社・NTV・東映動画

キン肉マン マッスルタッグマッチ

取扱い説明書

好きな超人とタッグを組んで、必殺技と
友情パワーで勝ち進もう!!

任天堂ファミリーコンピュータ™

「ファミリーコンピュータ」は任天堂の商標です。

BANDAI 1985 MADE IN JAPAN.

BANDAI

©ゆでたまご／集英社・NTV・東映動画

キン肉マン マッスルタッグマッチ

取扱い説明書

好きな超人とタッグを組んで、必殺技と友情パワーで勝ち進もう!!

任天堂ファミリーコンピュータ™

BANDAI

「ファミリーコンピュータ」は任天堂の商標です。

BANDAI 1985 MADE IN JAPAN.

Krazy
Kreatures
INSTRUCTION MANUAL

Krazy Kreatures
N 143 '99
INSTRUCTION MANUAL

任天堂
ファミリーコンピュータ™
©1988HUDSON SOFT
HFC-M2
大社長
¥
HUDSON GROUP
HUDSON SOFT®
ももてつしやちようこころえ
桃鉄社長心得

任天堂 ファミリーコンピュータ™

©1988HUDSON SOFT

HFC-M2

HUDSON GROUP

HUDSON SOFT®

桃鉄社長心得

ももてつしやちようこころえ

KONAMI
ファミリーコンピュータ™
RC846
遊び方
魍魎戦記(もうりょうせんき)
MADARA
摩 陀 羅
© KONAMI 1990
© 1990 SHO-U TAJIMA AND MADARA PROJECT/YUKIHIRO KURODA/KADOKAWA SHOTEN

ファミリーコンピュータ™
RC846

KONAMI

遊び方

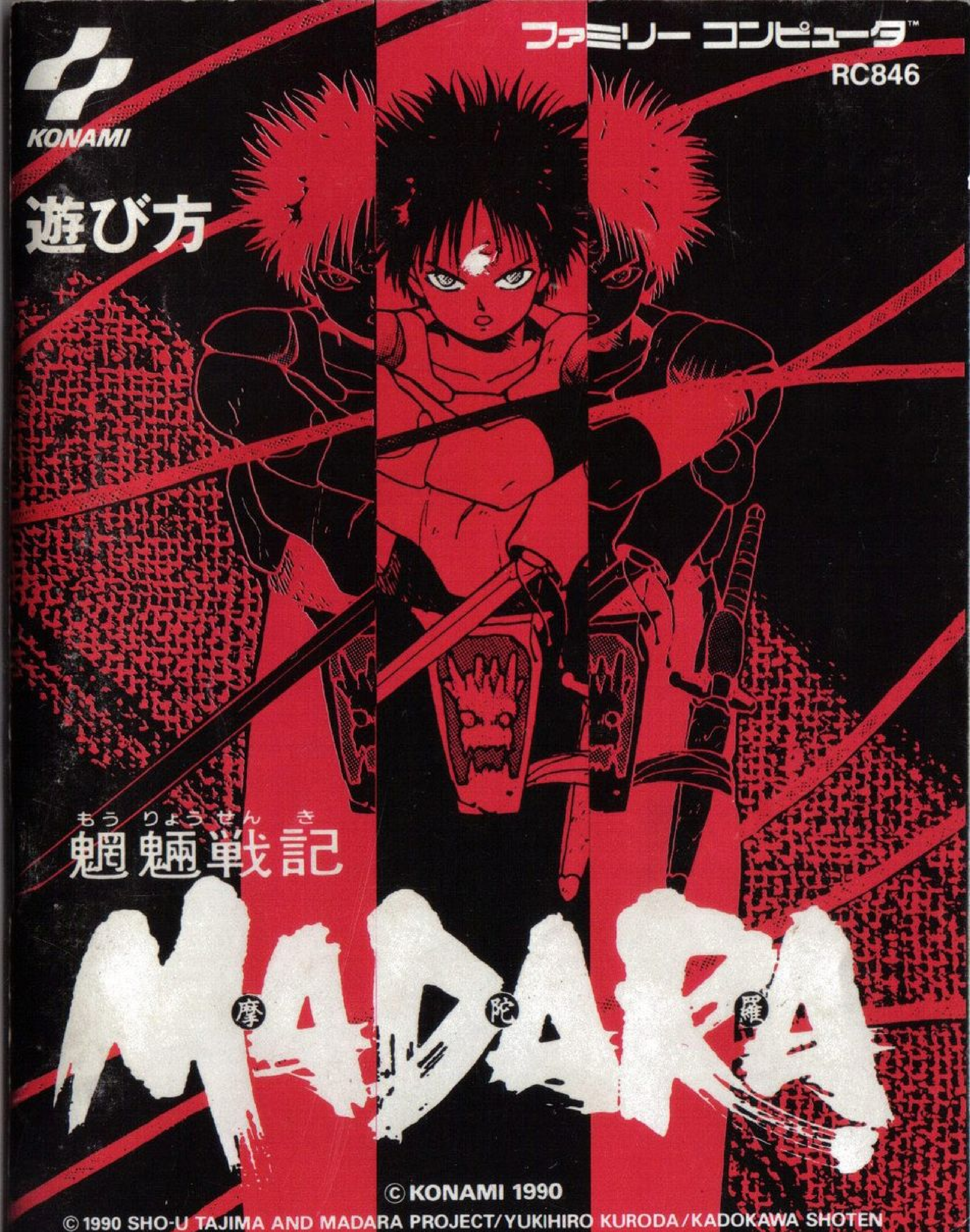

魍魎戦記 MADARA 摩陀羅

© KONAMI 1990
© 1990 SHO-U TAJIMA AND MADARA PROJECT/YUKIHIRO KURODA/KADOKAWA SHOTEN

MAHARAJA

SUNSOFT

取扱説明書

ファミリー コンピュータ・ファミコンは任天堂の商標です。

マハラジャ

MAHARAJA

SUNSOFT

取扱説明書

ファミリーコンピュータ・ファミコンは任天堂の商標です。

DISK SYSTEM
ファミリー コンピュータ ディスク システム

SCO-MEA

でる順
偏差値アップシリーズ

マイケル English 大冒険

マイケルの単語帳（初級編）

What's Michael?

Scorpion

©小林まこと・キティエンタープライズ・講談社

DISK SYSTEM
ファミリーコンピュータ ディスクシステム

SCO-MEA

マイケルEnglish大冒険

でる順
偏差値アップシリーズ

マイケルの単語帳（初級編）

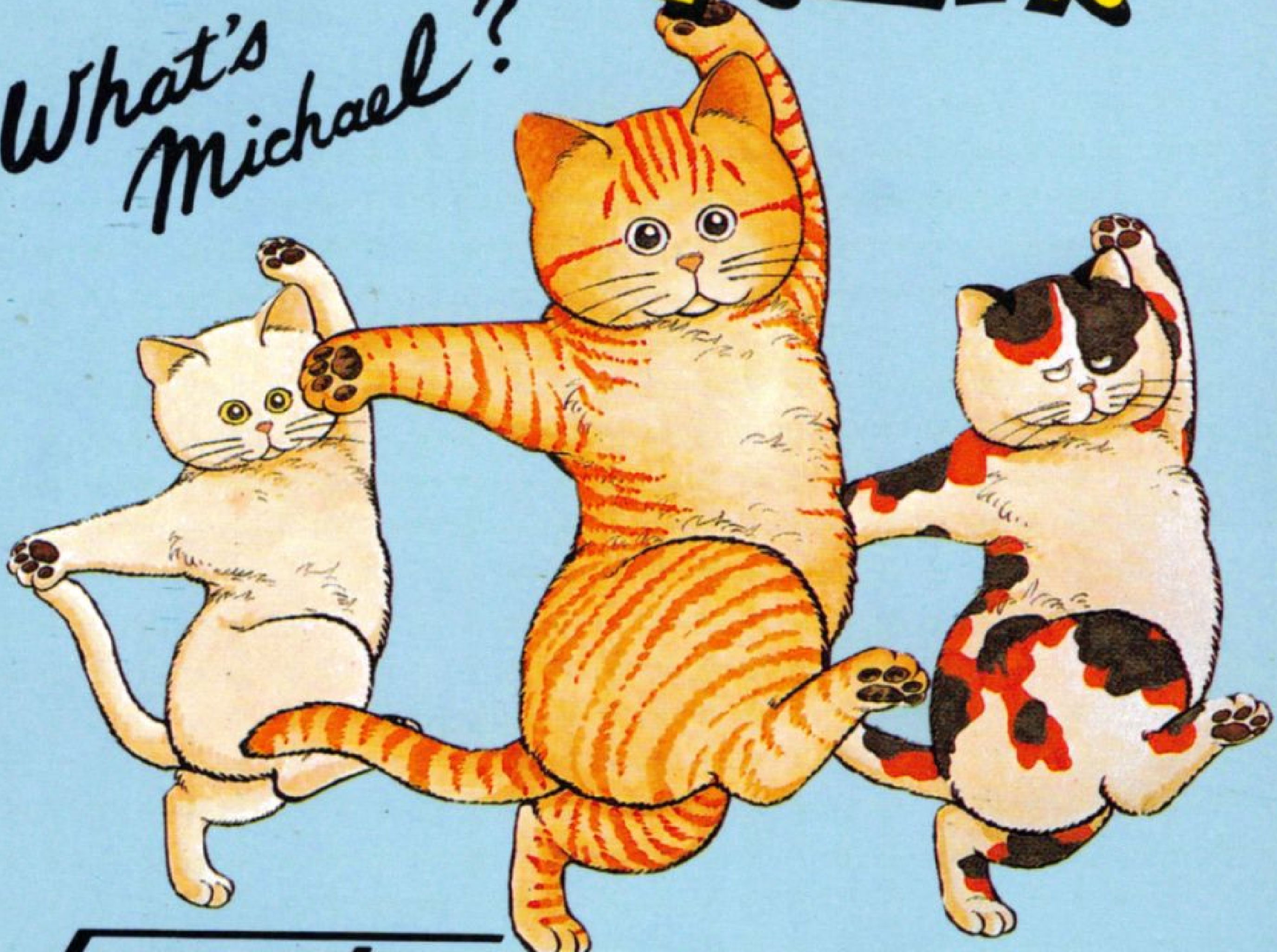

Scorpion

©小林まこと・キティエンタープライズ・講談社

THE ORIGINAL

Micro Machines®

SCALE MINIATURES

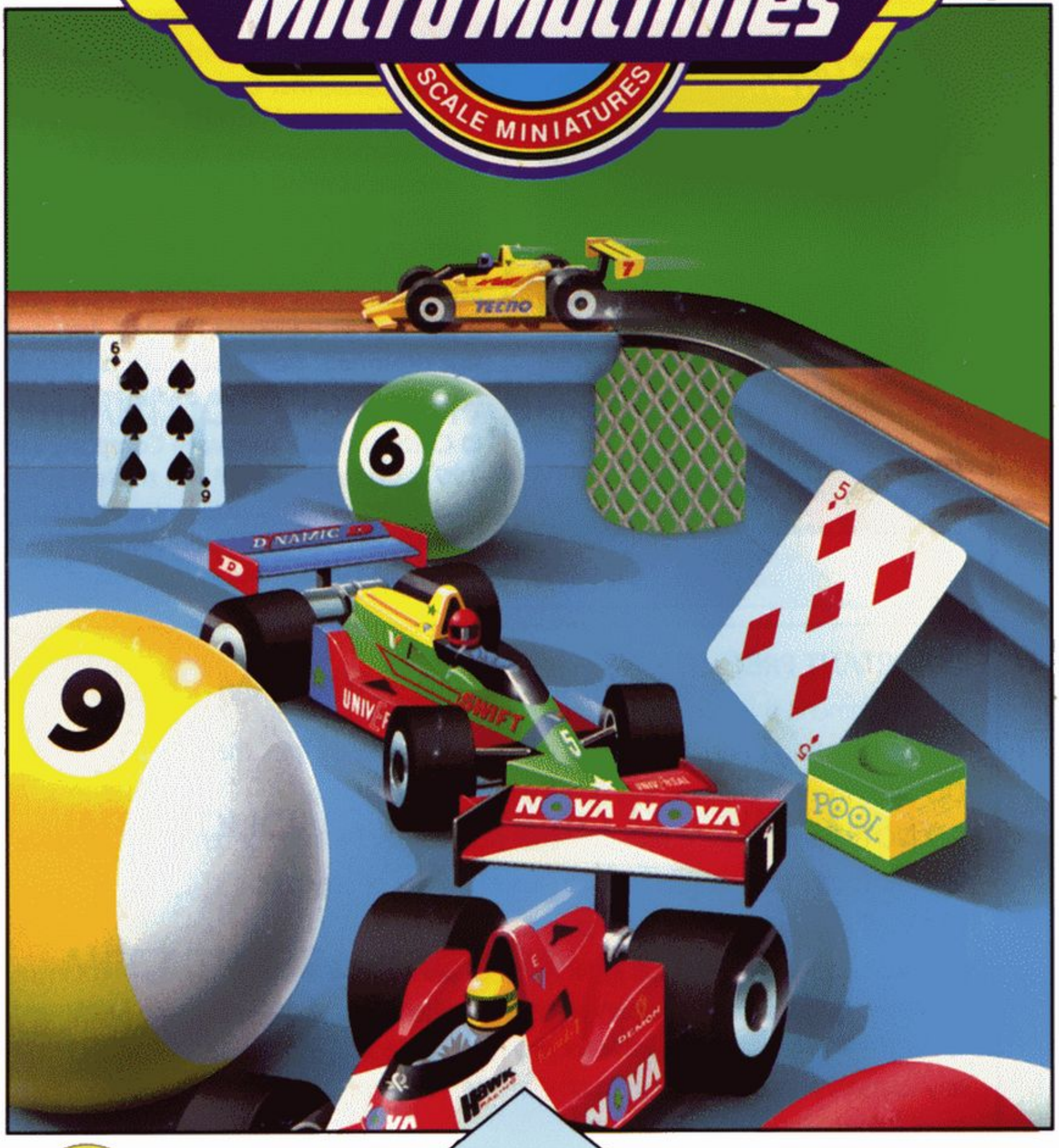

Code Masters™

INSTRUCTION MANUAL

CAMERICA

THE ORIGINAL

Micro Machines®

SCALE MINIATURES

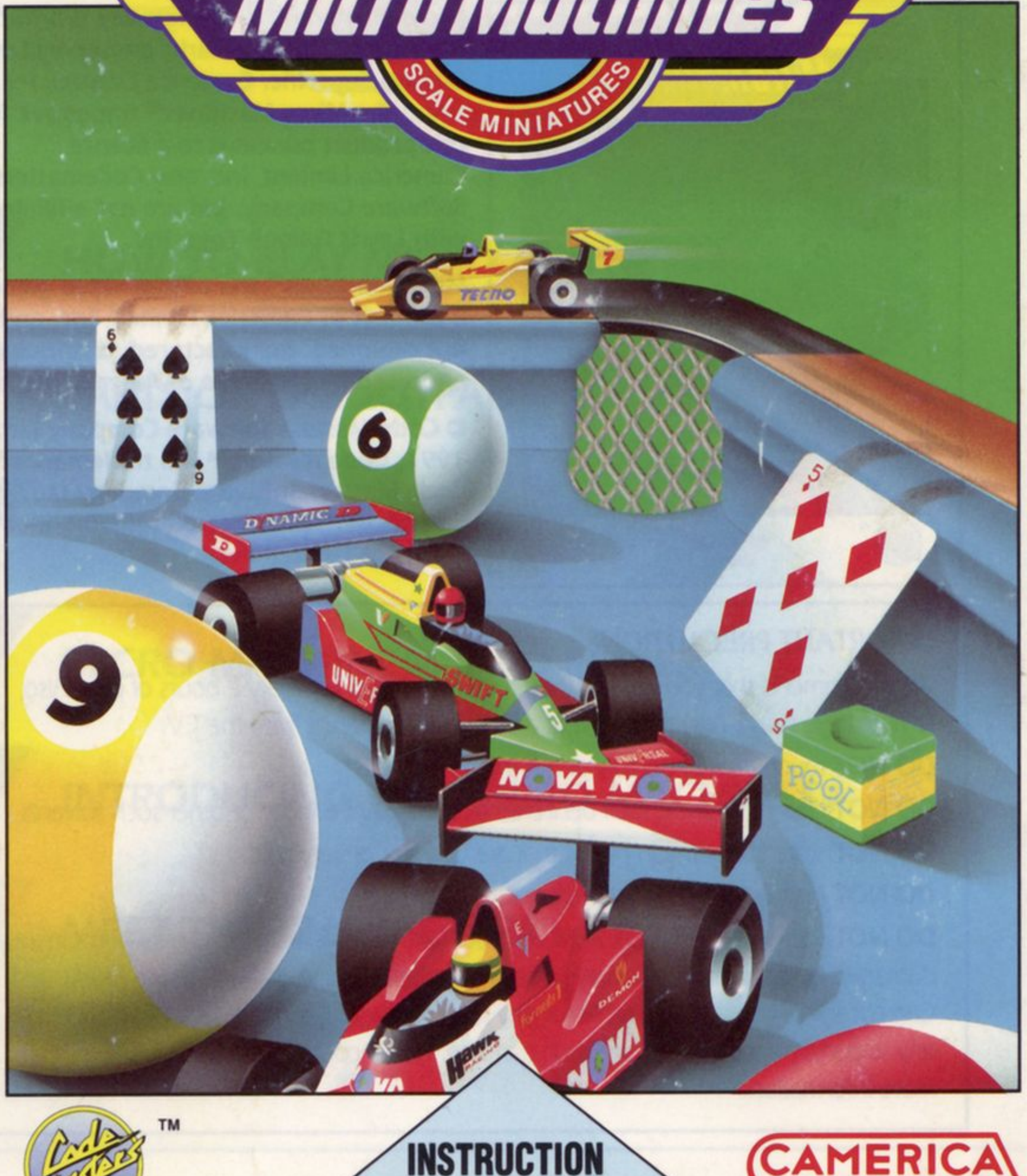

Code Masters™

INSTRUCTION MANUAL

CAMERICA

PIXELATEDARCADE
www.pixelatedarcade.com

KONAMI

鉄腕アトム

遊び方

RC827

ファミリーコンピュータ™

©KONAMI 1988

© 手塚プロダクション/NTV

KONAMI

鉄腕アトム

遊び方

RC827

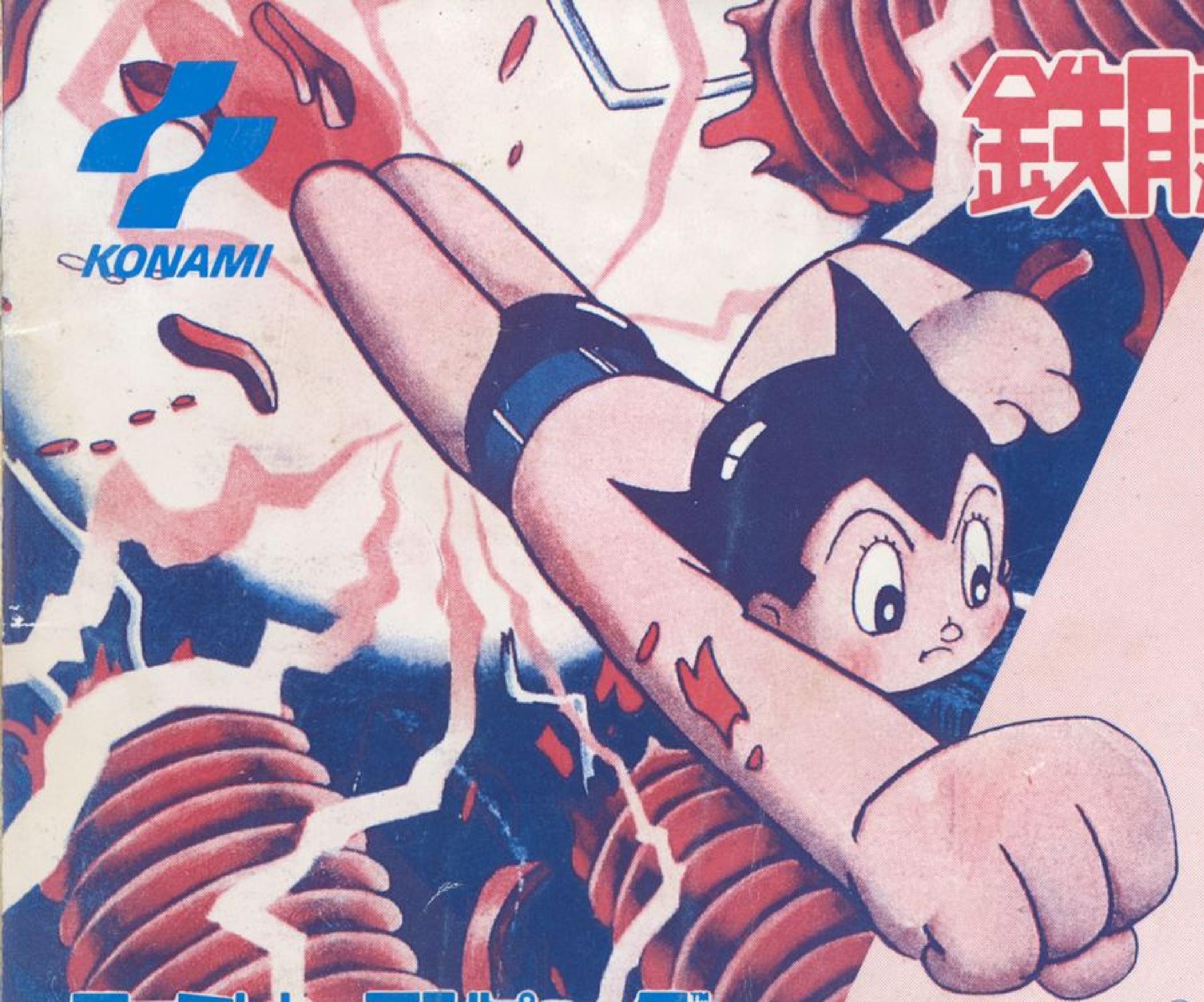

© KONAMI 1988
© 手塚プロダクション/NTV

ファミリーコンピュータ™

TAITO

ミネルバトンサーガ

ラゴンの復活

取扱説明書

ファミリー コンピュータ・ファミコン
は任天堂の商標です。

13

TFC-MS5500

TAITO

ミネルバトンサーガ

ラゴンの復活

取扱説明書

ファミリーコンピュータ・ファミコン
は任天堂の商標です。

13

TFC-MS5500

AUTHENTIC ENTERTAINMENT
REALISTIC ANOTHER WORLD "Gimmick!"
PRESENTED BY SUNSOFT

Gimmick!

ギミック

取扱説明書

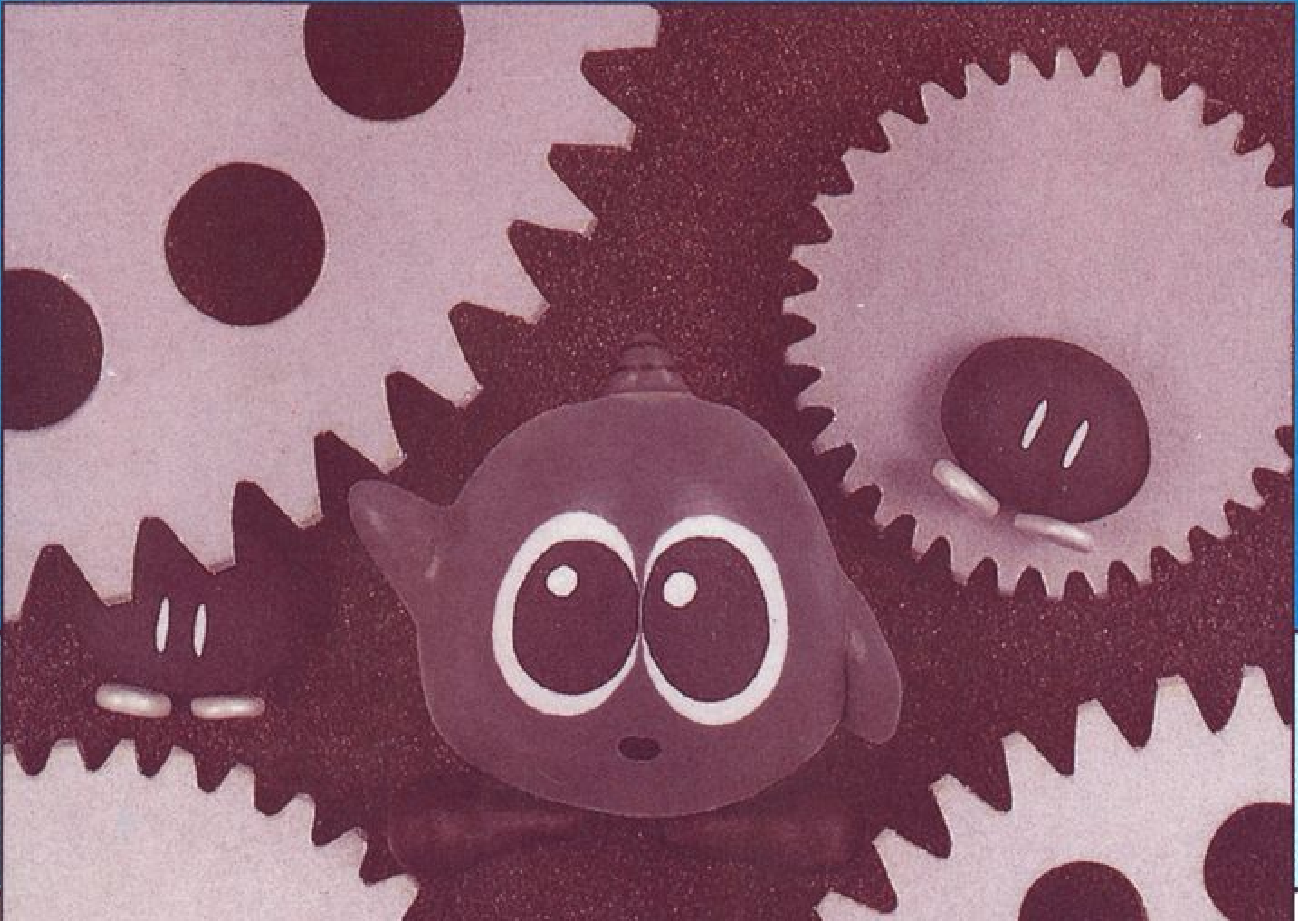

ファミリーコンピュータ™

© 1992 SUNSOFT

SUNSOFT

AUTHENTIC ENTERTAINMENT
REALISTIC ANOTHER WORLD "Gimmick!"
PRESENTED BY SUNSOFT

Gimmick!

ギ　ミ　ッ　ク

取扱説明書

ファミリーコンピュータ™

© 1992 SUNSOFT

SUNSOFT

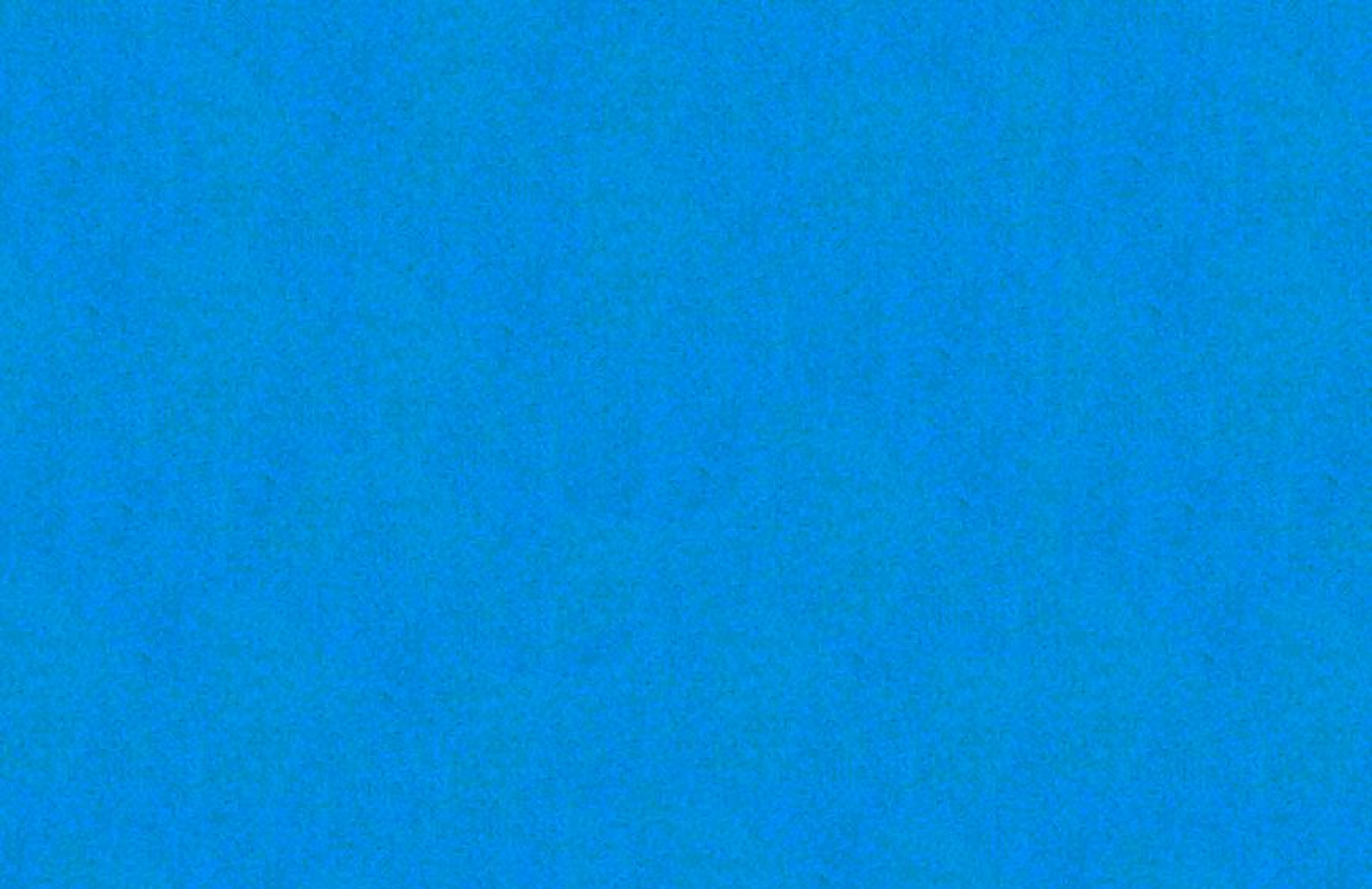

サン電子株式会社

〒483 愛知県江南市古知野町朝日250　TEL.0587-55-3500

テレフォン案内：0587-55-1120

MADE IN JAPAN

FOR SALE and USE IN JAPAN ONLY
本品の輸出、使用営業及び賃貸を禁じます。

ファミリー コンピュータ・ファミコンは任天堂の商標です。

㈱髙島屋 大阪店 玩具売場

サン電子株式会社

〒483 愛知県江南市古知野町朝日250 TEL.0587-55-3500

テレフォン案内：0587-55-1120

MADE IN JAPAN

FOR SALE and USE IN JAPAN ONLY
本品の輸出、使用営業及び賃貸を禁じます。

ファミリーコンピュータ・ファミコンは任天堂の商標です。

25st～28st

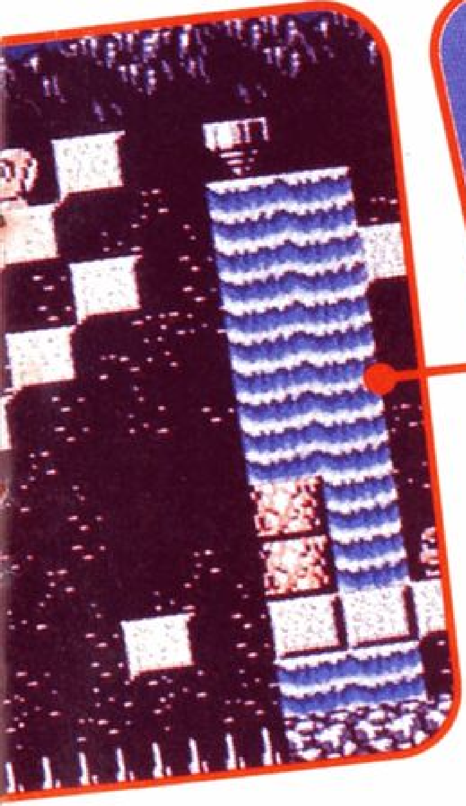

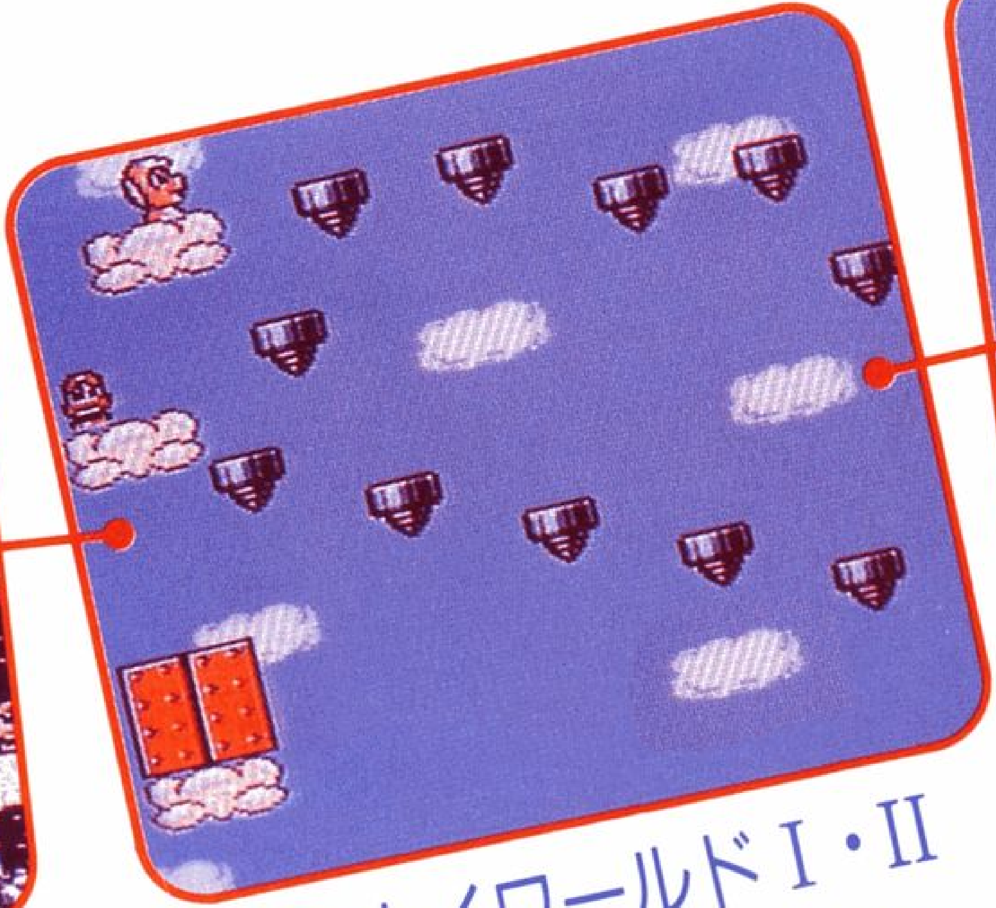

▲スカイワールドⅠ・Ⅱ
29st～32st・45st～48st

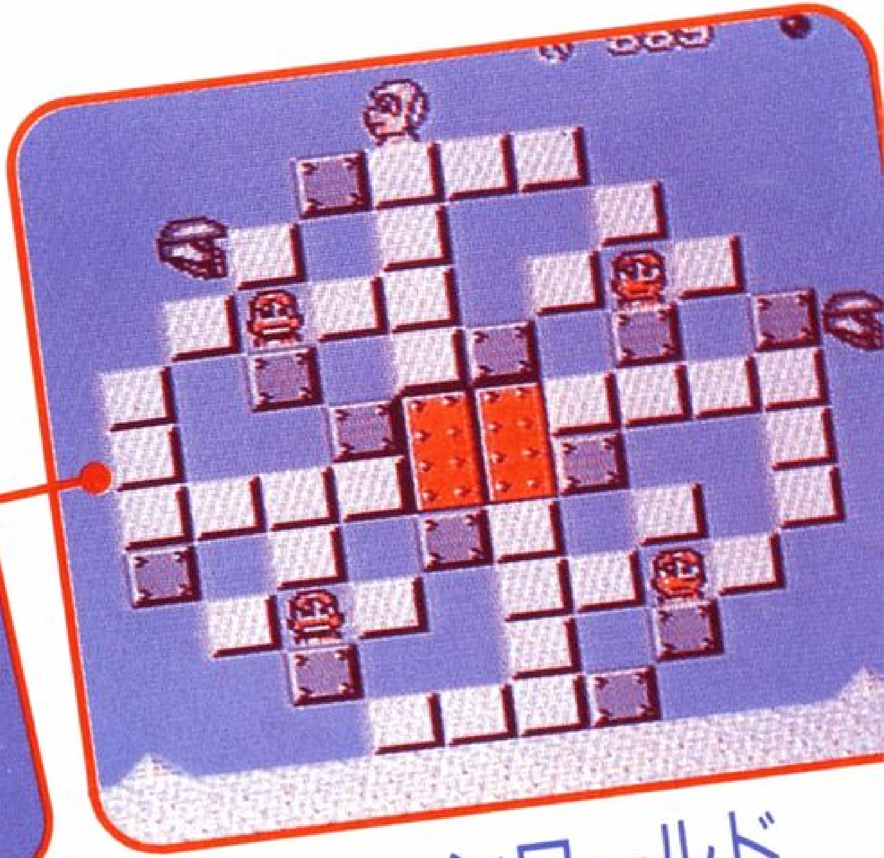

▲デューンワールド
37st～40st

25st〜28st

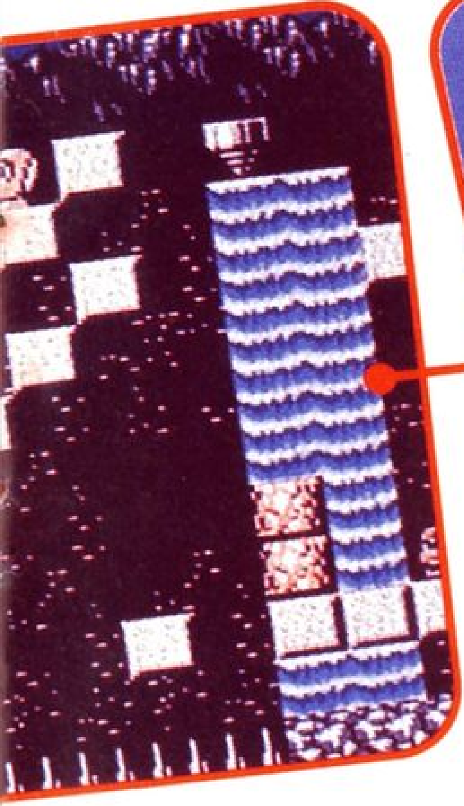

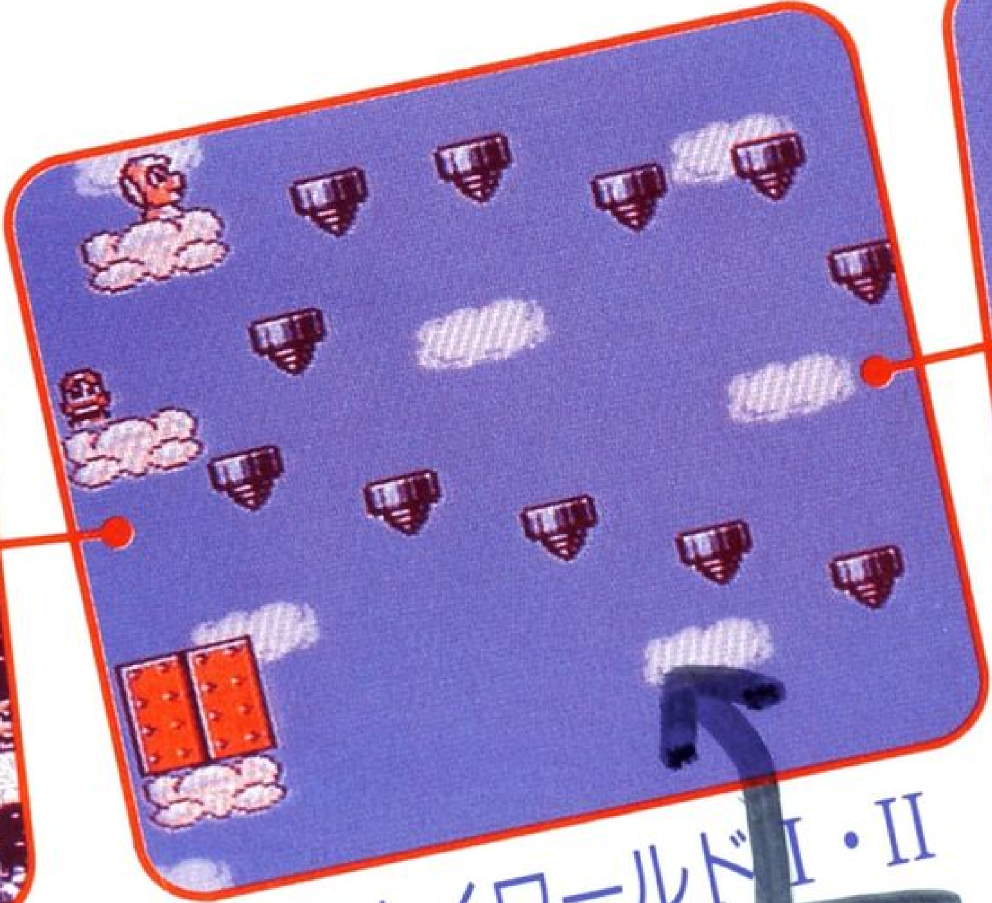

▲スカイワールドⅠ・Ⅱ

29st〜32st・45st〜48st

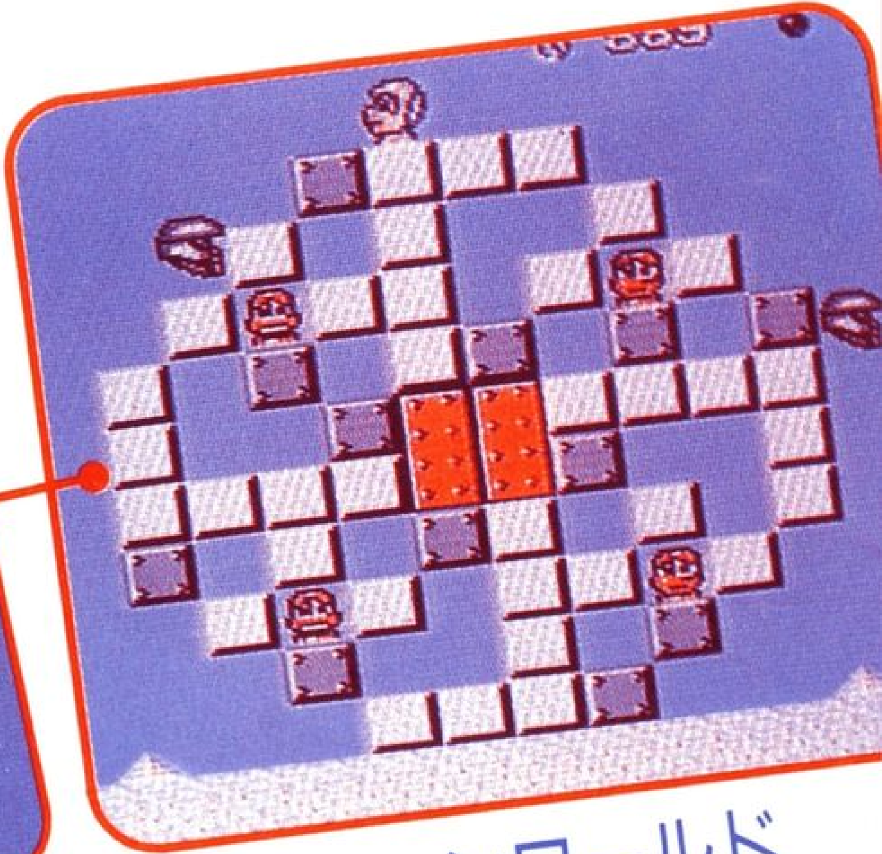

▲デューンワールド

37st〜40st

任天堂株式会社

●本社
〒605　京都市東山区福稲上高松町60番地
TEL　(075)541-6113㈹

●東京支店
〒101　東京都千代田区神田須田町１丁目22
TEL　(03)254-1781㈹

●大阪支店
〒542　大阪市南区長堀橋筋１丁目32
TEL　(06)245-4155㈹

●名古屋営業所
〒451　名古屋市西区幅下２丁目18番９号
TEL　(052)571-2506㈹

●札幌営業所
〒060　札幌市中央区北九条西18丁目２番地
TEL　(011)621-0513㈹

●岡山営業所
〒700　岡山市奉還町４丁目４番11号
TEL　(0862)52-1821㈹

任天堂株式会社

●本社
〒605　京都市東山区福稲上高松町60番地
TEL　(075)541-6113㈹

●東京支店
〒101　東京都千代田区神田須田町１丁目22
TEL　(03)254-1781㈹

●大阪支店
〒542　大阪市南区長堀橋筋１丁目32
TEL　(06)245-4155㈹

●名古屋営業所
〒451　名古屋市西区幅下２丁目18番９号
TEL　(052)571-2506㈹

●札幌営業所
〒060　札幌市中央区北九条西18丁目２番地
TEL　(011)621-0513㈹

●岡山営業所
〒700　岡山市奉還町４丁目４番11号
TEL　(0862)52-1821㈹

ファミリーコンピュータ™

【取扱説明書】 HVC-FW

Nintendo®

ファミコンウォーズ™

ファミリーコンピュータ™

【取扱説明書】 HVC-FW

Nintendo®

ファミコンウォーズ™

任天堂 ファミリーコンピュータ™

FAMICOM FAMILY

ゴーストバスターズ 2

取扱説明書 HAL-QD

任天堂 ファミリーコンピュータ™

FAMICOM FAMILY

NEW

ゴーストバスターズ2

取扱説明書 HAL-QD

©1990 JALECO LTD.

JALECO

取扱説明書

じゃじゃ丸撃魔伝™
げきまでん

幻の金魔城

ファミリーコンピュータ™

©1990 JALECO LTD.

JALECO

じゃじゃ丸 撃魔伝™

げき ま でん

幻の金魔城

取扱説明書

FAMICOM FAMILY

痛快うんがちょこ忍法伝!!

忍者(にんじゃ)らホイ!

すぐに役立(やくだ)つ 正(ただ)しい少年忍者入門(しょうねんにんじゃにゅうもん)

任天堂 ファミリーコンピュータ™

取扱説明書 HSP-34 1F TURBOFILE

Program © 1990 ASCII CORPORATION

ASCII
ASCII CORPORATION
PERSONAL COMPUTER SOFTWARE
LOGiN SOFT

FAMICOM FAMILY

痛快うんがちょこ忍法伝!!

忍者らホイ!

すぐに役立つ
正しい少年忍者入門

任天堂 ファミリーコンピュータ™

取扱説明書　HSP-34　1F TURBOFILE

ASCII
ASCII CORPORATION
PERSONAL COMPUTER SOFTWARE
LOGIN SOFT

Program © 1990 ASCII CORPORATION

FAMICOM FAMILY

とりあつかいせつめいしょ
取扱説明書

GAM-Z5-08

STAR TWINKLE

PALAMEDES II

パラメデスII

HOT・B

任天堂 ファミリーコンピュータ™

FAMICOM FAMILY

とりあつかいせつめいしょ
取扱説明書

GAM-Z5-08

STAR TWINKLE

PALAMEDES II

パラメデスII

HOT・B

任天堂 ファミリーコンピュータ™

KONAMI

ファミリー コンピュータ™

遊び方

RC849

PARODIUS パロディウスだ!™

© KONAMI 1990

KONAMI

ファミリーコンピュータ™

遊び方

RC849

PARODIUS パロディウスだ!™

© KONAMI 1990

KONAMI

遊び方

RC817

火の鳥

HINO TORI

鳳凰編(ほうおうへん) 我王(がおう)の冒険(ぼうけん)

ファミリーコンピュータ™

© KONAMI 1987

KONAMI

遊び方
RC817

火の鳥
HINO TORI

鳳凰編（ほうおうへん） 我王（がおう）の冒険（ぼうけん）

ファミリーコンピュータ™

© KONAMI 1987

©藤子・小学館・テレビ朝日

オバケのQ太郎 ワンワンパニック

取扱い説明書

楽しくて愉快な人気者Qちゃんの、手に汗にぎる大冒険の始まりだ!!

任天堂ファミリーコンピュータ™

BANDAI

「ファミリーコンピュータ」は任天堂の商標です。

BANDAI 1985 MADE IN JAPAN

©藤子·小学館·テレビ朝日

オバケのQ太郎 ワンワンパニック

取扱い説明書

楽しくて愉快な人気者Qちゃんの、手に汗にぎる大冒険の始まりだ!!

任天堂ファミリーコンピュータ™

BANDAI

「ファミリーコンピュータ」は任天堂の商標です。

BANDAI 1985 MADE IN JAPAN

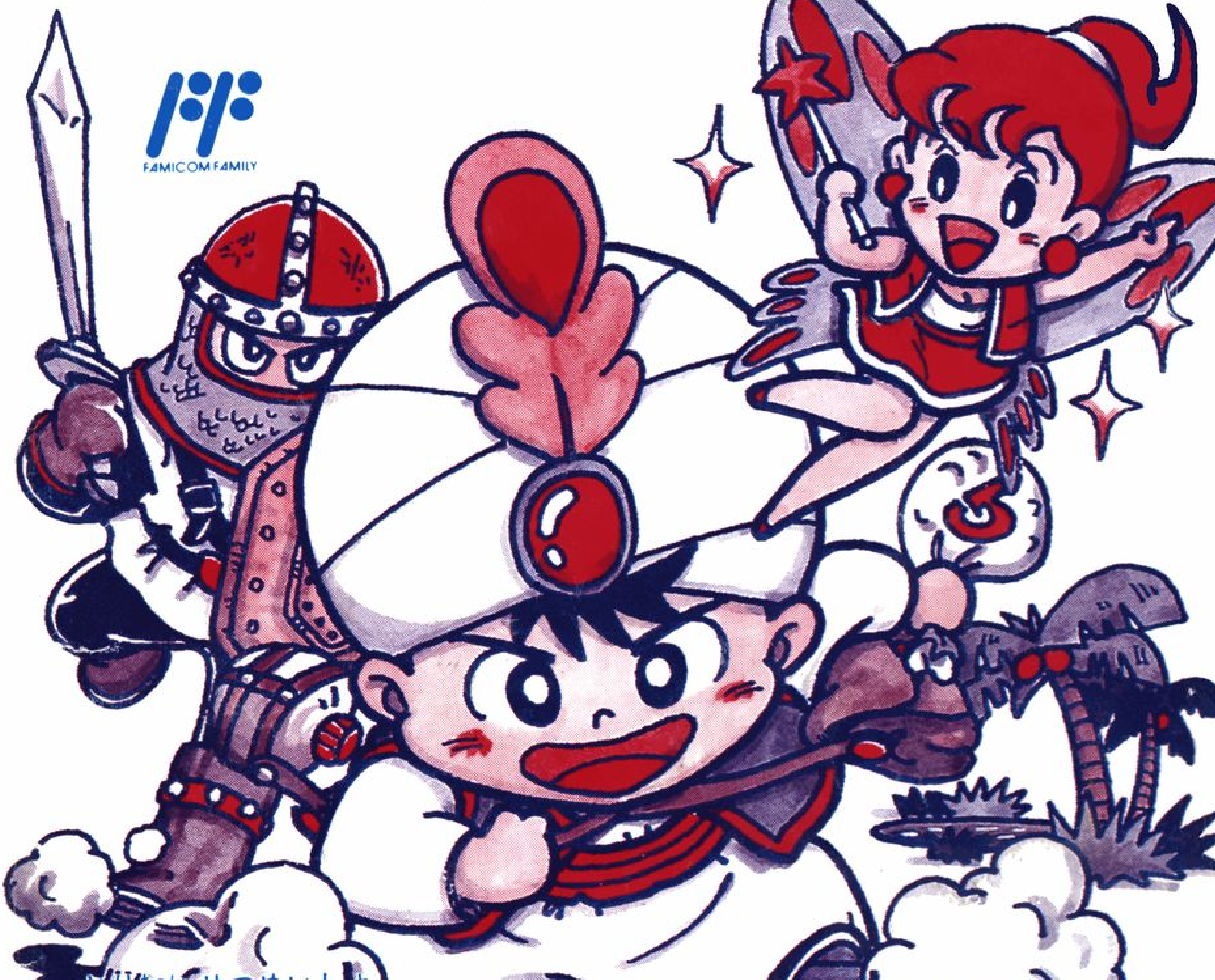

取扱説明書

VFR-L1-07

虹（にじ）のシルクロード

〜ジグザグ冒険記（ぼうけんき）〜

任天堂 ファミリー コンピュータ™

ファミリー コンピュータ ファミコン は任天堂の商標です

FAMICOM FAMILY

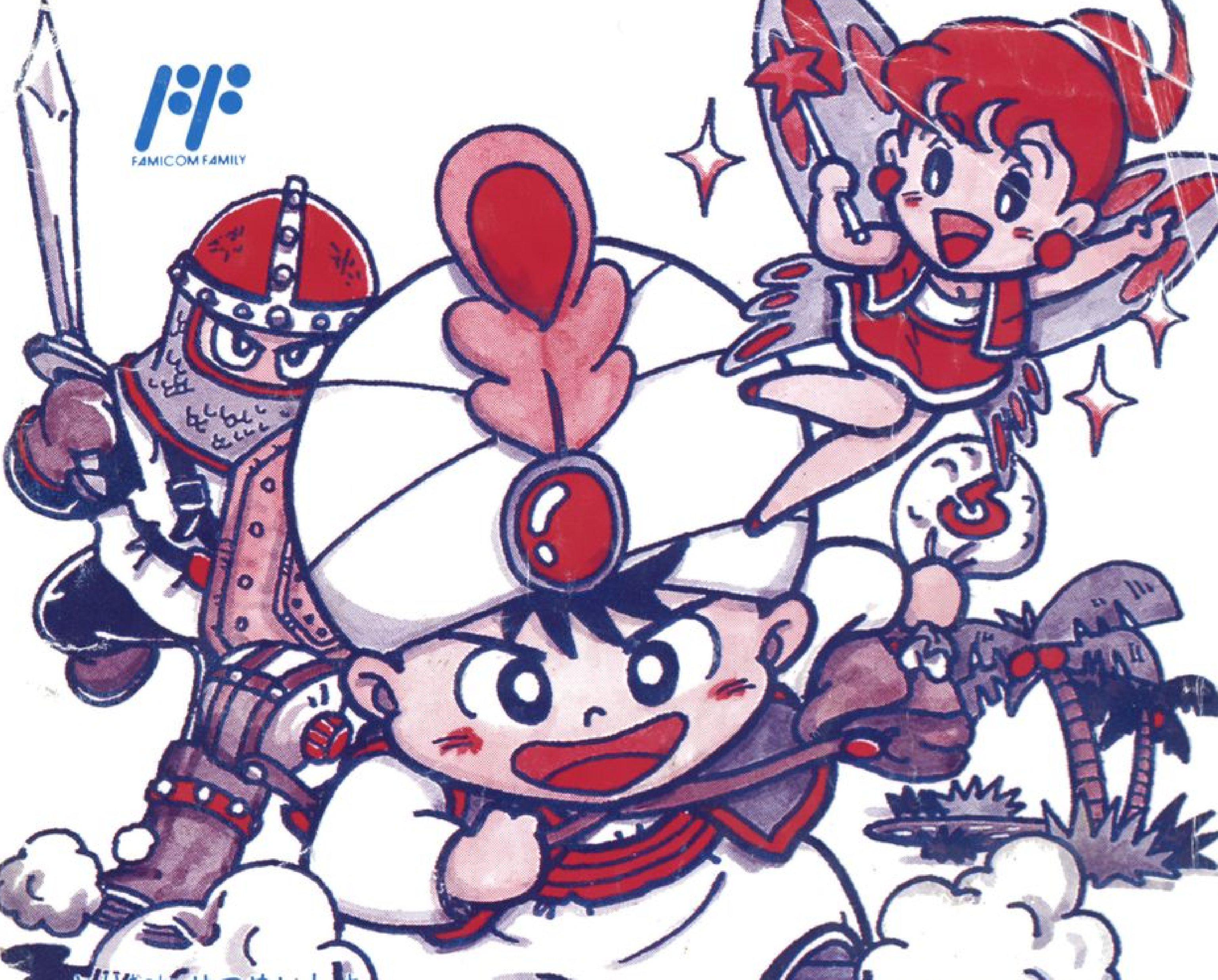

取扱説明書

VFR-L1-07

虹のシルクロード
～ジグザグ冒険記～

任天堂 ファミリー コンピュータ™

ファミリー コンピュータ ファミコン は任天堂の商標です

CAPCOM

CAP-TA 05

任天堂ファミリーコンピュータ™

取扱説明書

闘いの挽歌

CAP-TA
0 5

任天堂ファミリーコンピュータ™

CAPCOM

取扱説明書

闘いの挽歌

任天堂 ファミリーコンピュータ™

FAMICOM FAMILY

取(と)り扱(あつか)い説明書(せつめいしょ)

CHARACTER SOFT CO.,LTD.

CTS-SQ

© 1976, 1984, 1985, 1986, 1988, 1992 SANRIO CO.,LTD.

任天堂 ファミリーコンピュータ™

FAMICOM FAMILY

取り扱い説明書

CHARACTER SOFT CO.,LTD.

CTS-SQ

©1976,1984,1985,1986,1988,1992 SANRIO CO.,LTD.

任天堂 ファミリー コンピュータ™

FAMICOM FAMILY

SHI-45

SD ガンダム

ガチャポン戦士4 ニュータイプストーリー

協力/講談社・コミックボンボン
武者ガンダム企画原案/安井尚志
/やまと虹一

©創通エージェンシー・サンライズ
©YUTAKA 1991 MADE IN JAPAN

yutaka

任天堂 ファミリーコンピュータ™

FAMICOM FAMILY

SHI-45

SDガンダム ガチャポン戦士4 ニュータイプストーリー

協力/講談社・コミックボンボン
武者ガンダム企画原案/安井尚志
/やまと虹一

©創通エージェンシー・サンライズ
©YUTAKA 1991 MADE IN JAPAN

yutaka

namcot

貝獣物語

取扱説明書

SHELL SAURS STORY

©1988 BIRTHDAY／NAMCO LTD.

namcot

かいじゅうものがたり

貝獣物語

とりあつかいせつめいしょ

取扱説明書

SHELL SAURS STORY

貝獣物語

©1988 BIRTHDAY／NAMCO LTD.

namco
NMR-4500
取扱説明書
超時空要塞
マクロス
MACROSS
ファミリーコンピュータ
BANDAI

namco

NMR-4500

取扱説明書

超時空要塞

マクロス

MACROSS

ファミリーコンピュータ

BANDAI

SUPER DYNA'MIX

BADMINTON

スーパーダイナミックス バドミントン

《取扱説明書》

VAP GAME

任天堂 ファミリー コンピュータ

VAP-BN

(9504)

SUPER DYNA'MIX BADMINTON

スーパーダイナミックス バドミントン

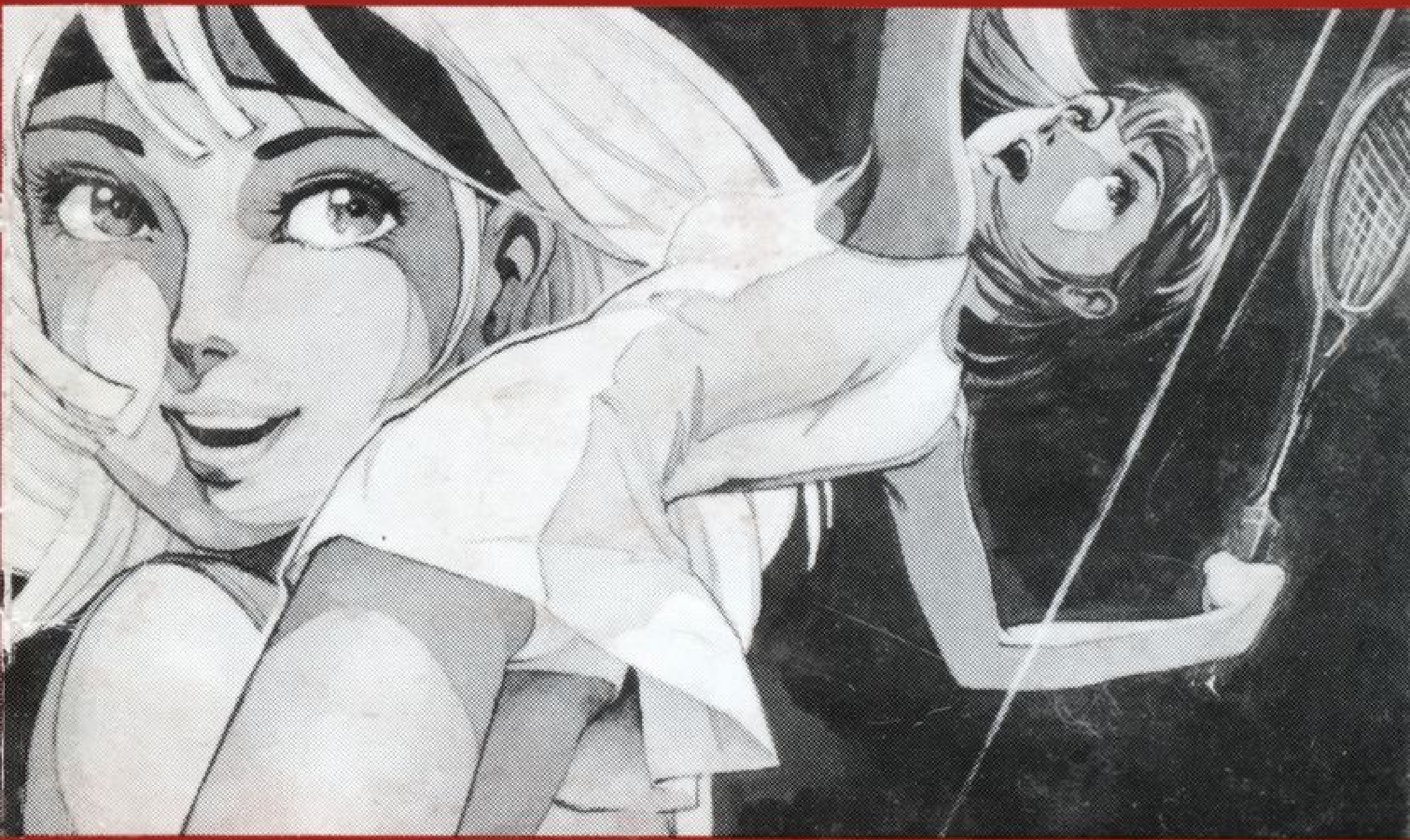

《取扱説明書》

VAP GAME

任天堂 ファミリー コンピュータ

VAP-BN
(9504)

任天堂 ファミリーコンピュータ™
FAMICOM FAMILY
第2次(だいじ)スーパーロボット大戦(たいせん)
BAP-N9

任天堂 ファミリーコンピュータ™

FAMICOM FAMILY

第2次(だいにじ)スーパーロボット大戦(たいせん)

BAP-N9

namcot

スーパーゼビウス

ガンプの謎（なぞ）

取扱説明書（とりあつかいせつめいしょ）

SUPER XEVIOUS

Ⓒ1982 1986 NAMCO LTD., ALL RIGHTS RESERVED

namcot

スーパーゼビウス

ガンプの謎

取扱説明書

SUPER XEVIOUS

©1982 1986 NAMCO LTD., ALL RIGHTS RESERVED

任天堂 ファミリーコンピュータ™

みんなのたあ坊のなかよし大作戦

取り扱い説明書

CHARACTER SOFT CO.,LTD.

CTS-9N

© 1984,1991 SANRIO CO.,LTD

任天堂 ファミリー コンピュータ™

FAMICOM FAMILY

みんなのたあ坊の なかよし大作戦

取り扱い説明書

CHARACTER SOFT CO.,LTD.

CTS-9N

© 1984,1991 SANRIO CO.,LTD

FAMICOM FAMILY

任天堂ファミリーコンピュータ™

TCF-WC

取扱説明書

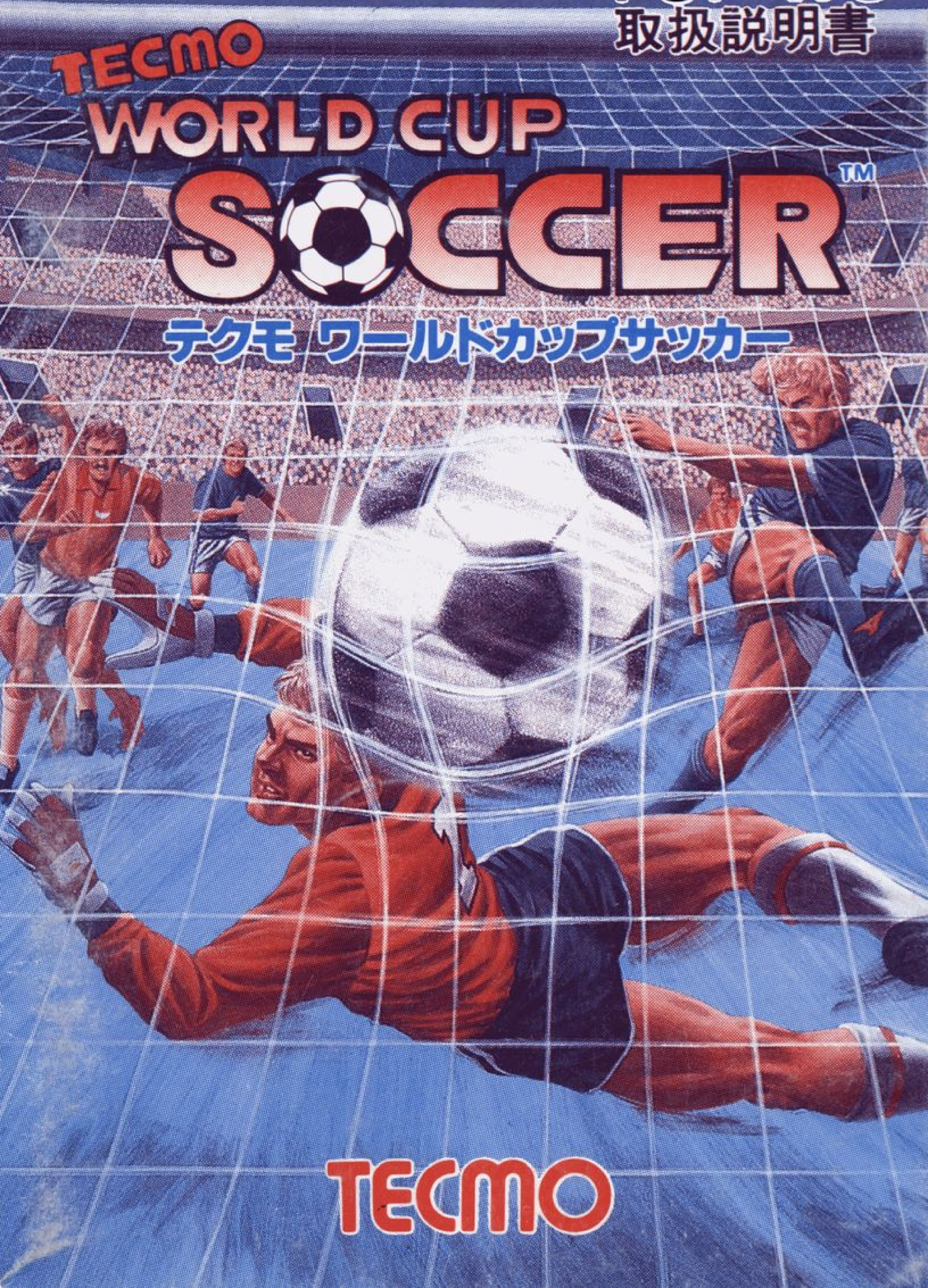

FAMICOM FAMILY

任天堂ファミリーコンピュータ™

TCF-WC

取扱説明書

TECMO WORLD CUP SOCCER™

テクモ ワールドカップサッカー

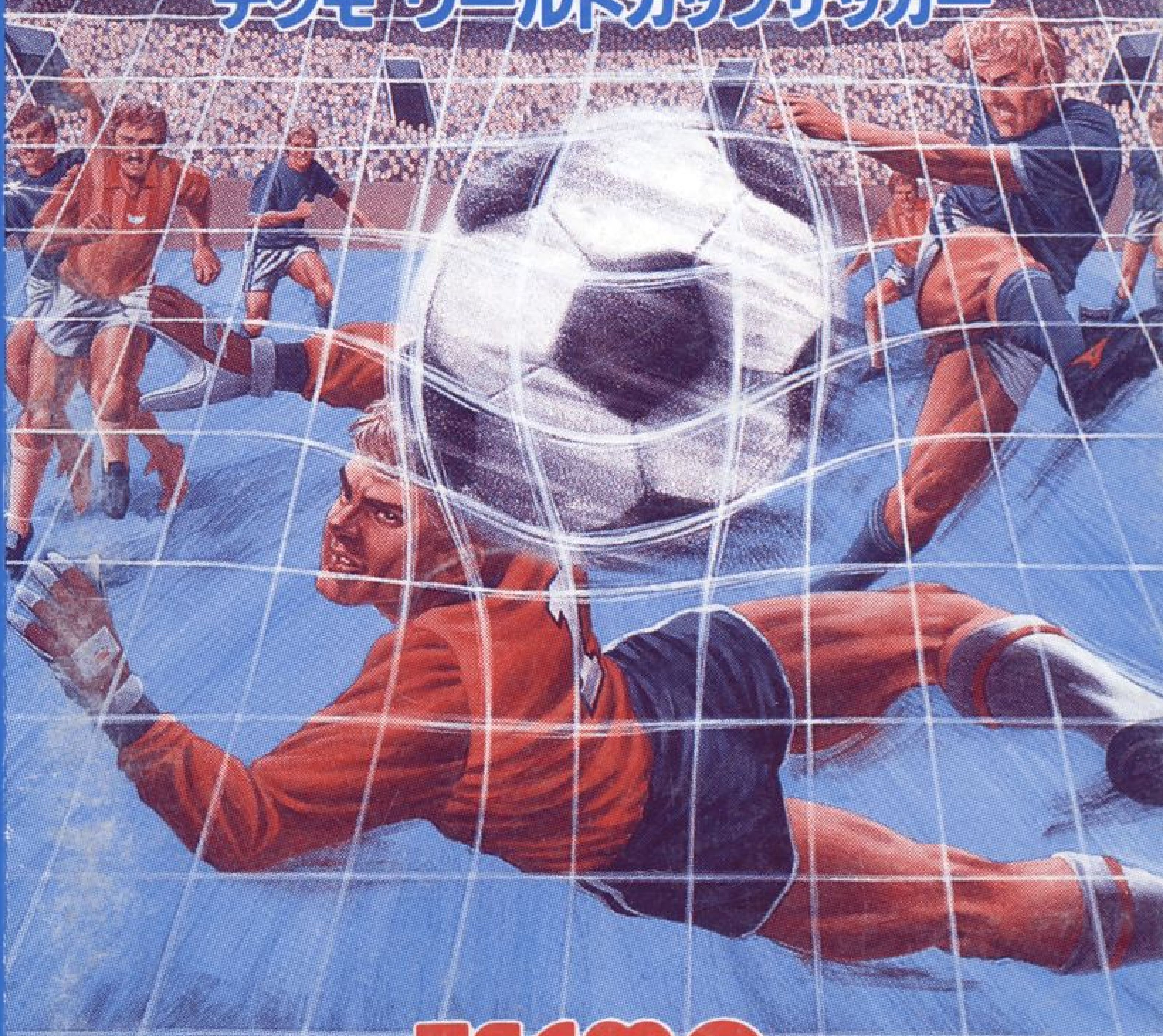

TECMO

sigma

任天堂ファミリーコンピュータ™

キャラクターデザイン
佐藤 元

© 1991 Sigma, Inc.

取扱説明書（とりあつかいせつめいしょ）

FAMICOM FAMILY

SEI-1G

キャラクターデザイン
佐藤 元

© 1991 Sigma, Inc.

FAMICOM FAMILY

取扱説明書

SEI-1G

任天堂ファミリーコンピュータ™

ウルトラマン倶楽部（くらぶ）
怪獣大決戦（かいじゅうだいけっせん）!!

FAMICOM FAMILY

ANG-UA

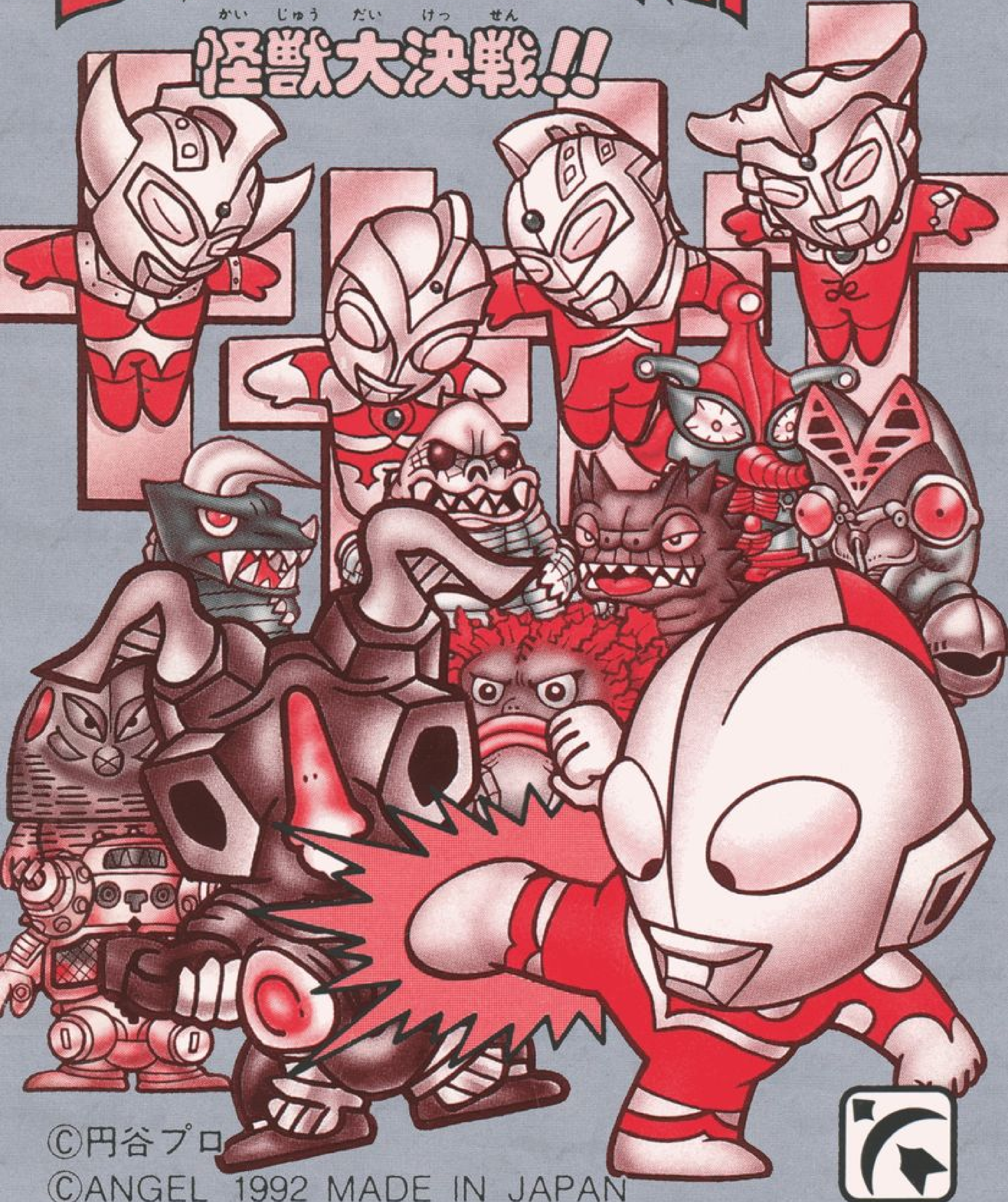

©円谷プロ
©ANGEL 1992 MADE IN JAPAN

任天堂 ファミリーコンピュータ™

FAMICOM FAMILY

ANG-UA

ウルトラマン倶楽部(くらぶ)

怪獣大決戦(かいじゅうだいけっせん)!!

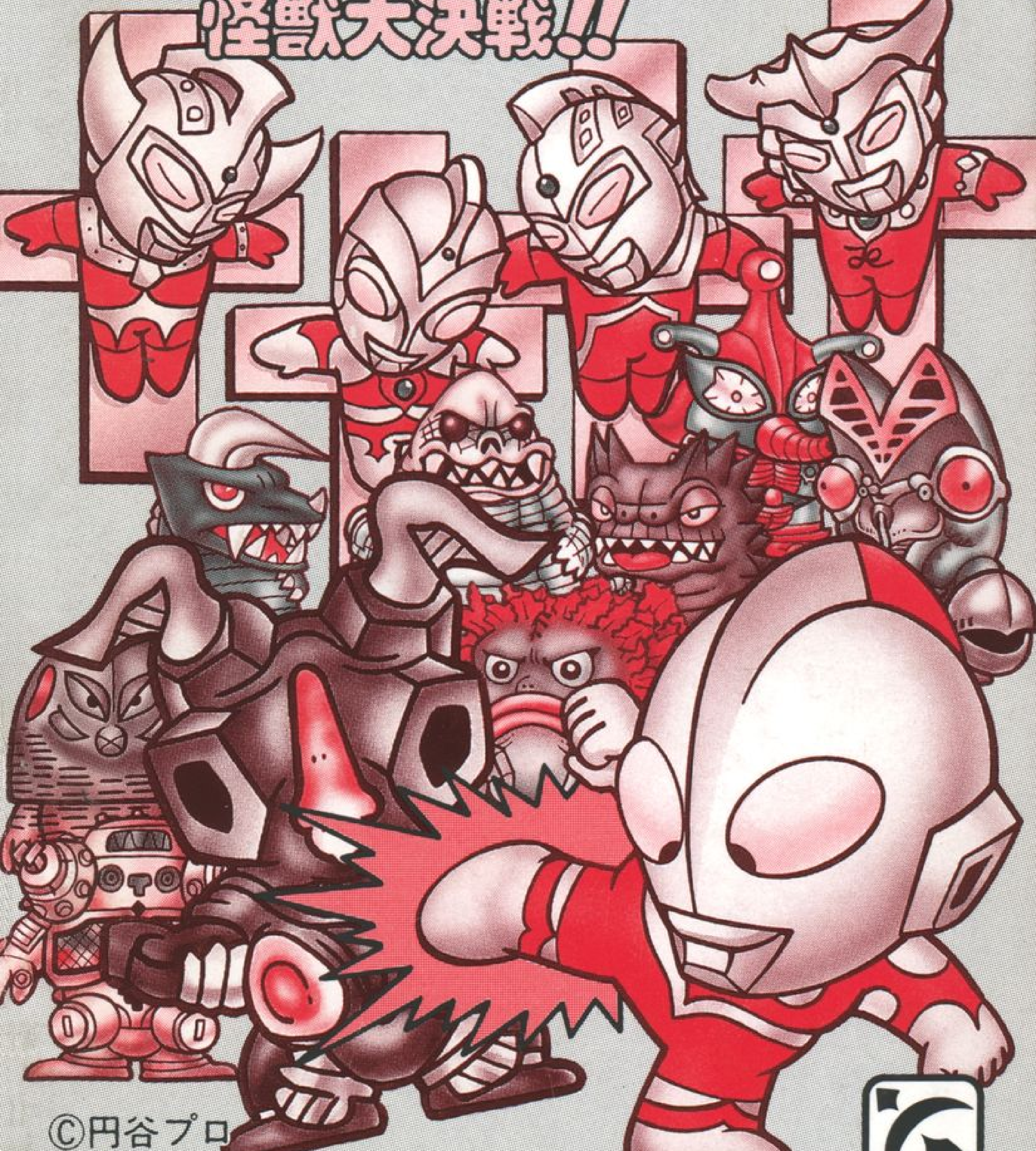

©円谷プロ
©ANGEL 1992 MADE IN JAPAN

namcot

ワギャンランド

取扱説明書

ワギャンランド

©1987 1989 NAMCO LTD., ALL RIGHTS RESERVED.

namcot

ワギャンランド

取扱説明書（とりあつかいせつめいしょ）

©1987 1989 NAMCO LTD., ALL RIGHTS RESERVED.

とりあつかいせつめいしょ

取扱説明書

namcot

とりあつかいせつめいしょ
取扱説明書

namcot

KONAMI

RC850

ファミリーコンピュータ™

遊び方

ワイワイワールド2
SOS!! パセリ城
™

© KONAMI 1991

KONAMI

RC850

ファミリーコンピュータ™

遊び方

ワイワイワールド2 SOS!! パセリ城™

© KONAMI 1991

namcot
08
ワープマン
取扱説明書
NWM-4500
WARPMAN

08
ワープマン
取扱説明書
namcot
NWM-4500
WARPMAN

任天堂 ファミリーコンピュータ™

とりあつかいせつめいしょ
取扱説明書

CAP-BE

© CAPCOM 1992 ALL RIGHTS RESERVED.

任天堂 ファミリーコンピュータ™

取扱説明書

CAP-BE

© CAPCOM 1992 ALL RIGHTS RESERVED.